



TİCARET BAKANLIĞI

Uluslararası Hizmet Ticareti Genel Müdürlüğü

Türkiye Bilişim Sektörünün Uluslararasılaşması ve E-Turquality (Bilişimin Yıldızları) Programı

Bilişim, Yazılım, Dijital ve İletişim Hizmetleri
Daire Başkanlığı
2023

KAPSAM – BİLİŞİM ŞİRKETLERİ

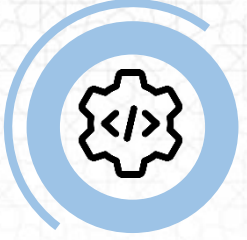

YAZILIM



YAPAY
ZEKÂ



BÜYÜK
VERİ



SİBER
GÜVENLİK



GÖMÜLÜ
YAZILIM

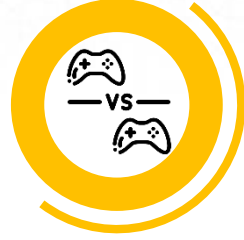

E-SPOR



FİNANSAL
YAZILIM



BLOK
ZİNCİR



AKILLI
ŞEHİR



BİLİŞİM
HİZMETLERİ



SİSTEM
BAKIM VE
DESTEK
HİZMETLERİ



DİJİTAL
ARACILIK



DİJİTAL
OYUN



YEŞİL
DÖNÜŞÜM



TELEKOMÜ
NİKASYON



5G



BULUT
VE
İLETİŞİM

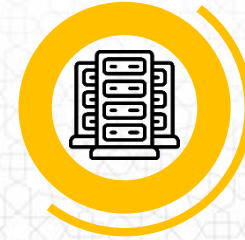

VERİ
MERKEZİ



KAPSAM – İŞBİRLİĞİ KURULUŞLARI

İhracatçı Birlikleri

Ticaret ve Sanayi Odaları

Organize Sanayi Bölgeleri

Endüstri Bölgeleri

Teknoloji Geliştirme Bölgeleri

Serbest Bölgeler

Üniversiteler

İhtisas Serbest Bölgeleri

Sektörel Dış Ticaret Şirketleri (SDŞ)

Teknoloji Merkezleri (TEKMER)

Sektörel Dernekler ve Kuruluşları

Sektör Birlikleri

İHRACATA HAZIRLIK VE
KURUMSAL KAPASİTE
OLUŞTURMA AŞAMASI
DESTEKLERİ



PAZARLAMA VE
PAZARDA
TUTUNDURMA
DESTEKLERİ



YÜKSEK KATMA
DEĞERE YÖNELİK
DESTEKLER
E-Turquality
(Bilişimin Yıldızları)





İHRACATA HAZIRLIK VE KURUMSAL KAPASİTE OLUŞTURMA AŞAMASI DESTEKLERİ

Bilişim, Yazılım, Dijital ve İletişim Hizmetleri
Daire Başkanlığı
2023



- 01 TEKNO HIZLANDIRICI İHRACAT PROJELERİNİN DESTEKLENMESİ
- 02 YURT DIŞI TESCİL-KORUMA DESTEĞİ
- 03 RAPOR VE VERİ ANALİZİ DESTEĞİ
- 04 BELGELENDİRME DESTEĞİ
- 05 YURT DIŞI ARAMA DESTEĞİ
- 06 E-TİCARET SİTE VE PLATFORMLARA BİREYSEL ÜYELİK DESTEĞİ

- 07 GELİŞTİRME DESTEĞİ
- 08 KİRALAMA (DONANIM)
- 09 KİRALAMA (YAZILIM)
- 10 PAZARA GİRİŞ DESTEĞİ
- 11 HİSER

TEKNO HIZLANDIRICI (1)

TEKNOLOJİ HİZMET ÜRÜNLERİ ÜRETEK ŞİRKETLERİN İŞBİRLİĞİ KURULUŞLARI VASITASIYLA İHRACATA HAZIRLANMALARI VE PROJE KAPSAMINDA HEDEFLENEN ÜLKEYE/ÜLKELERE İHRACAT YAPABİLMELERİ AMACIYLA 2 YIL SÜRE İLE YÜRÜTÜLÜR.

ŞİRKETLERİN YURTDIŞINDA BULUNAN LAUNCHPAD VE ACCELATOR PROGRAMLARI KAPSAMINDA DANIŞMANLIK GİDERLERİ DESTEKLENİR



Destek Oranı	Üst Limit (₺)	Süre	Başvuru Mercii	Yararlanan
%70	9.618.000/PROJE	2 YIL	ÖN ONAY: BAKANLIK DESTEK ÖDEME:HİB	SERBEST BÖLGE/İHTİSAS SERBEST BÖLGE/ÜNİVERSİTE/TEKNOLOJİ MERKEZLERİ/TEKNOLOJİ GELİŞTİRME BÖLGELERİ ÖNCÜLÜĞÜNDE ŞİRKETLER

ŞİRKETLERİN YURTDIŞINDA BULUNAN LAUNCHPAD VE ACELATOR PROGRAMLARI KAPSAMINDA DANIŞMANLIK GİDERLERİ DESTEKLENİR



H A R B I N G E R

Mel Strategies

hapday GROUP

STARTERS HUB

galvanize

İ87İ

DMZ



wework

- ❖ Proje süresince danışmanlık vermek üzere istihdam edilen **2** mentor veya personelin brüt istihdam giderleri desteklenir.
- ❖ Katılımcı şirket sayısı **en az 8** olmalıdır.

Destek Oranı	Üst Limit (₺)	Süre	Başvuru Mercii	Yararlanan
%70	9.618.000 /PROJE	2 YIL	ÖN ONAY: BAKANLIK DESTEK ÖDEME:HİB	SERBEST BÖLGE/İHTİSAS SERBEST BÖLGE/ÜNİVERSİTE/TEKNOLOJİ MERKEZLERİ/TEKNOLOJİ GELİŞTİRME BÖLGELERİ ÖNCÜLÜĞÜNDE ŞİRKETLER

PROJEYİ YÜRÜTEN İŞBİRLİĞİ KURULUŞU

İTÜ ARI TEKNOKENT

PROJE ADI

Innagate Global:İnovatif Teknoloji Firmalarının
Uluslararası Pazara Girişini Hızlandırma ve Rekabet
Altyapılarını Destekleme Programı



Destek Oranı	Üst Limit (₺)	Süre	Başvuru Mercii	Yararlanan
%70	9.618.000 /PROJE	2 YIL	ÖN ONAY: BAKANLIK DESTEK ÖDEME:HİB	SERBEST BÖLGE/İHTİSAS SERBEST BÖLGE/ÜNİVERSİTE/TEKNOLOJİ MERKEZLERİ/TEKNOLOJİ GELİŞTİRME BÖLGELERİ ÖNCÜLÜĞÜNDE ŞİRKETLER

YURT DIŐI MARKA/PATENT TESCİL-KORUMA

ŐİRKETLERİN YURT İÇİ TESCİL BELGESİNE SAHİP OLDUKLARI ÜRÜN/HİZMET/MARKA/PATENT/FİKRİ MÜLKİYET HAKLARININ YURT DIŐINDA TESCİLİ, AKREDİTASYONU, YENİLENMESİ VE KORUNMASINA YÖNELİK AŐAĐIDA BELİRTİLEN GİDERLERİ DESTEKLENİR.



**MARKA/PATENT/TESCİL BÜROSU
HİZMETLERİ GİDERLERİ**



**O ÜLKEDE BAŐKA BİR ŐİRKET ADINA TESCİL
ETTİRİLİP ETTİRİLMEDİĐİNE İLİŐKİN YAPILACAK
ARAŐTIRMAYA YÖNELİK ZORUNLU GİDERLER**



**YURT DIŐINDA TESCİL VE
KORUNMAYA İLİŐKİN HUKUKİ
DANIŐMANLIK GİDERLERİ**



TESCİL YENİLEME GİDERLERİ

1

**YURT İÇİNDE
TESCİL BELGESİ ALINIR**

2

**YURT DIŐI MARKA/PATENT/TESCİL
İÇİN GİDERLER GERÇEKLEŐTİRİLİR**

3

**(EK Tescil1) İLE BİRLİKTE 6 AY
İÇERİSİNDE BAŐVURU YAPILIR**

❖ Yurt dıŐı marka tescil baŐvurusunun desteklenebilmesi için yurt dıŐı **marka tescil baŐvurusunun yapılmıŐ olması yeterlidir.**

Destek Oranı	Üst Limit (₺)	Süre	BaŐvuru Mercii	Yararlanan
%60	1.202.000 /YIL	5 YIL	DESTEK ÖDEME:HİB	ŐİRKETLER

RAPOR VE VERİ ANALİZİ (1)

ŞİRKETLER VE İŞBİRLİĞİ KURULUŞLARINCA YURT DIŞINA YÖNELİK PAZARA GİRİŞ STRATEJİLERİ İLE EYLEM PLANLARININ OLUŞTURULABİLMESİ AMACIYLA SATIN ALINAN/YAPTIRILAN RAPORLARA İLİŞKİN AŞAĞIDA BELİRTİLEN GİDERLER DESTEKLENİR.



SEKTÖR/ÜLKE/MEVZUAT/
YABANCI ŞİRKET/MARKA ODAKLI
RAPOR VE ANALİZ



ULUSLARARASI PLATFORMLARDA VEYA
VERİ TABANLARINDA MÜNFERİT
VE/VEYA PERİYODİK ÜYELİK

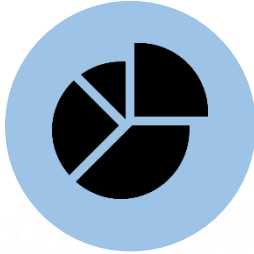

VERİ ANALİTİĞİ/MADENCİLİĞİ/İZLEME-
DEĞERLENDİRME-YÖNETİM
RAPOR VE ANALİZ



YURT DIŞI İHALE/SÖZLEŞME/ŞARTNAME
HAZIRLIĞINA YÖNELİK RAPOR VE
ANALİZ

Destek Oranı	Üst Limit (₺)	Süre	Başvuru Mercii	Yararlanan
%60	1.202.000 /YIL	5 YIL	ÖN ONAY: BAKANLIK DESTEK ÖDEME:HİB	ŞİRKETLER/İŞBİRLİĞİ K.

RAPOR VE VERİ ANALİZİ (2)



- ❖ Şirket/işbirliği kuruluşuna özel olarak hazırlanacak raporlar (Veritabanı üyelikleri hariç), **en fazla 2 yıllık** olmalıdır.
- ❖ İşbirliği kuruluşları %70 oranında desteklenir.
- ❖ Destek ödeme başvuruları “Destek Ödeme Başvuru Belgeleri (EK-Rapor2)” nde belirtilen bilgi ve belgelerle birlikte ile birlikte faaliyetin bitiş tarihinden itibaren en geç 6 (altı) ay içerisinde yapılır.

Destek Oranı	Üst Limit (₺)	Süre	Başvuru Mercii	Yararlanan
%60	1.202.000 /YIL	5 YIL	ÖN ONAY: BAKANLIK DESTEK ÖDEME:HİB	ŞİRKETLER/İŞBİRLİĞİ K.



Destek Oranı	Üst Limit (₺)	Süre	Başvuru Mercii	Yararlanan
%60	1.202.000 /YIL	5 YIL	ÖN ONAY: BAKANLIK DESTEK ÖDEME:HİB	ŞİRKETLER/İŞBİRLİĞİ K.

ŞİRKETLERİN DESTEKLENEN BELGE/ SERTİFİKA/ AKREDİTASYONLAR LİSTESİ'NDE (EK-BELGELENDİRME) YER ALAN BELGE/ SERTİFİKA/AKREDİTASYONLARA İLİŞKİN AŞAĞIDA BELİRTİLEN GİDERLERİ DESTEKLENİR.

- ALIM VE YENİLEME GİDERLERİ
- MÜRACAAT VE DOKÜMAN İNCELEME
- BELGELENDİRME TETKİK GİDERLERİ
- BELGE KULLANIM ÜCRETLERİ
- ZORUNLU KAYIT ÜCRETLERİ
- TEST/ANALİZ GİDERLERİ



- 1 ALINACAK BELGE/SERTİFİKA'NIN BAKANLIĞIN LİSTESİNDE OLUP OLMADIĞI KONTROL EDİLİR
- 2 LİSTEDE DEĞİL İSE LİSTE KAPSAMINA ALINMA BAŞVURUSU YAPILIR
- 3 LİSTEDE İSE SATIN ALINIP İLGİLİ EVRAKLARLA 6 AY İÇERİSİNDE BAŞVURU YAPILIR

Destek Oranı	Üst Limit (₺)	Süre	Başvuru Mercii	Yararlanan
%60	1.202.000 /YIL	5 YIL	LİSTE KAPSAMINA ALINMA:BAKANLIK DESTEK ÖDEME:HİB	ŞİRKETLER

ŞİRKETLERİN DESTEKLENEN BELGE/ SERTİFİKA/ AKREDİTASYONLAR LİSTESİ'NDE (EK-BELGELENDİRME) YER ALAN BELGE/ SERTİFİKA/AKREDİTASYONLARA İLİŞKİN AŞAĞIDA BELİRTİLEN GİDERLERİ DESTEKLENİR.

DESTEKLENEN BELGE/ SERTİFİKA/ AKREDİTASYON LİSTESİ	
No	Belge/Sertifika/ Akreditasyon Adı
1.	ALLIED QUALITY ASSURANCE PUBLICATIONS (AQAP)
2.	CAPABILITY MATURITY MODEL INTEGRATION (CMMI)
3.	ISO/IEC 27000 SERİLERİ
4.	ISO/IEC 20000
5.	ISO/IEC 9126
6.	IEEE1471
7.	PROJECTS IN CONTROLLED ENVIRONMENTS 2 (PRINCE2)
8.	ISO/IEC 15408 – Common Criteria
9.	ISO 9241-151
10.	ISO/IEC 19790 & ISO/IEC 24759

❖ Liste kapsamına alınma başvuruları **Genel Müdürlüğe** yapılır.

Destek Oranı	Üst Limit (₺)	Süre	Başvuru Mercii	Yararlanan
%60	1.202.000 /YIL	5 YIL	LİSTE KAPSAMINA ALINMA:BAKANLIK DESTEK ÖDEME:HİB	ŞİRKETLER

YURT DIŐI ARAMA

ŐİRKETLERİN YAZILIM/MOBİL UYGULAMA/DİJİTAL OYUN/ DİJİTAL ARACILIK PLATFORMLARINDA GELİŐTİRME, KOD İNCELEME VE TEST ÇALIŐMALARINDA YURT DIŐINDA YERLEŐİK KİŐİLERDEN YARARLANMAK ÜZERE DESTEKLENEN ARAMA SİTELERİ LİSTESİ'NDE YER ALAN PLATFORMLAR ÜZERİNDEN GERÇEKLEŐTİRECEĐİ ANILAN ÇALIŐMALARIN YAPTIRILMASINA YÖNELİK AŐAĐIDA BELİRTİLEN GİDERLER DESTEKLENİR.



- İŐ ilanı verme
- İnsan kaynađı bulma
- Bađlantı kurma
- Aracılık

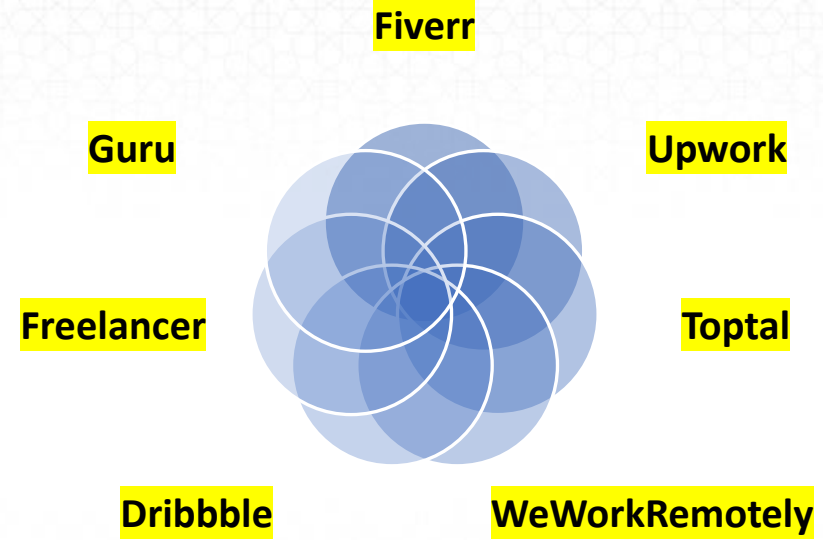

- ❖ Listede yer almayan site ve platformlara iliŐkin liste kapsamına alınma baŐvurusu EK Arama2 ile birlikte **Genel Műdűrlűge** yapılır.
- ❖ Kapsama alınacak platformların yurtdiŐında yerleŐik Őirket/kurumlarca iŐletilmesi ve yabancı dilde yayın yapması gereklidir.
- ❖ Destek ödeme baŐvuruları, Yurt diŐı Arama Desteđi Ődeme BaŐvuru Belgeleri (EK-Arama1) ile birlikte en eski ödeme belgesi tarihinden itibaren en geç 6 (altı) ay içerisinde yapılır.

Destek Oranı	Üst Limit (₺)	Süre	BaŐvuru Mercii	Yararlanan
%60	601.000 /YIL	5 YIL	LİSTE KAPSAMINA ALINMA:BAKANLIK DESTEK ŐDEME:HİB	ŐİRKETLER

BU MADDE KAPSAMINDA ŞİRKET VE İŞBİRLİĞİ KURULUŞLARININ DESTEKLENEN E-TİCARET SİTE VE PLATFORMLAR – ULUSLARARASI KURULUŞLAR LİSTESİ'NDE (EK-ÜYELİK) YER ALAN SİTE VE PLATFORMLARA ÜYELİK GİDERLERİ DESTEKLENİR.

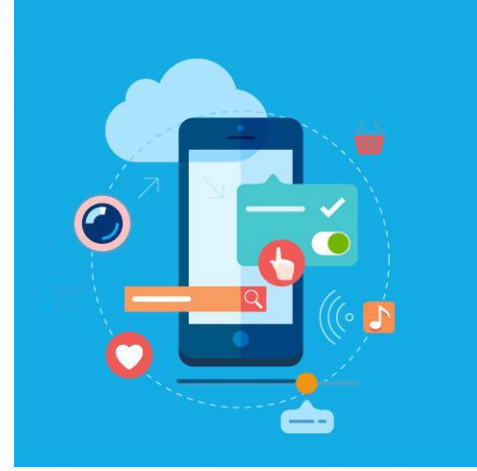
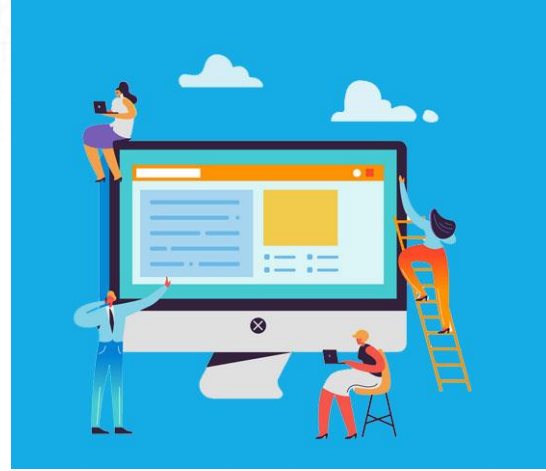

- ❖ Listede yer almayan site, platformlara ve kuruluşlara ilişkin liste kapsamına alınma başvurusu (EK Üyelik2) ile birlikte **Genel Müdürlüğe** yapılır.
- ❖ Kapsama alınacak e ticaret site veya platformunun yurtdışında yerleşik şirket/kurumlarca işletilmesi ve yabancı dilde yayın yapması gereklidir.
- ❖ Destek ödeme başvuruları, E-ticaret Site ve Platformlar ile Uluslararası Kuruluşlara Bireysel Üyelik Desteği Destek Ödeme Başvuru Belgeleri (EK-Üyelik1) ile birlikte en eski ödeme belgesi tarihinden itibaren en geç 6 (altı) ay içerisinde yapılır.

Destek Oranı	Üst Limit (₺)	Süre	Başvuru Mercii	Yararlanan
%60	96.000 /SİTE- PLATFORM/YIL	5 YIL	LİSTE KAPSAMINA ALINMA:BAKANLIK DESTEK ÖDEME:HİB	ŞİRKETLER/İŞBİRLİĞİ K.

BU MADDE KAPSAMINDA ŞİRKET VE İŞBİRLİĞİ KURULUŞLARININ ULUSLARARASI KURULUŞLAR LİSTESİ'NDE (EK-ÜYELİK) YER ALAN SİTE VE PLATFORMLARA ÜYELİK GİDERLERİ DESTEKLENİR.



ULUSLARARASI KURULUŞLAR LİSTESİ	
1	Global Leaders Forum - https://interactive.itwglf.com/
2	Global Solutions Council - https://gscgroup.org/
3	TM Forum - https://www.tmforum.org/
4	
4	
5	
6	
7	

❖ Listede yer almayan site, platformlara ve kuruluşlara ilişkin liste kapsamına alınma başvurusu (EK Üyelik2) ile birlikte **Genel Müdürlüğe** yapılır.

Destek Oranı	Üst Limit (₺)	Süre	Başvuru Mercii	Yararlanan
%60	96.000 /UA KURULUŞ/YIL	5 YIL	LİSTE KAPSAMINA ALINMA:BAKANLIK DESTEK ÖDEME:HİB	ŞİRKETLER/İŞBİRLİĞİ K.

GELİŞTİRME (1)

ŞİRKETLER TARAFINDAN YABANCI DİLDE YAZILIM, MOBİL UYGULAMA, DİJİTAL OYUN GELİŞTİRİLMESİ SÜREÇLERİNDE ÇALIŞTIRILMAK ÜZERE İSTİHDAM EDİLEN PERSONELİN AYLIK BRÜT ÜCRETLERİ DESTEKLENİR.

5
MÜHENDİS



Destek Oranı	Üst Limit (₺)	Süre	Başvuru Mercii	Yararlanan
%50	601.000 /PERSONEL/YIL	5 YIL	ÖN ONAY: HİB DESTEK ÖDEME:HİB	ŞİRKETLER

- ❖ Bu madde kapsamında istihdam edilen personelin Türkiye'deki veya denkliği Yüksek Öğretim Kurulu tarafından kabul edilen yurt dışındaki üniversitelerin en az 4 (dört) yıllık eğitim veren mühendislik bölümlerinden mezun olması gerekir.
- ❖ Halihazırda şirketin Sosyal Güvenlik Kurumu kayıtlarında yer alan personelinin istihdam giderleri desteklenmez.
- ❖ **Bu destekten yararlanacak olan şirketlerin kuruluş tarihi üzerinden en az 1 (bir) yıl geçmesi ve bilişim sektörlerini içerir 250.000 TL son yıl satış gelirin e sahip olması gerekir.**
- ❖ Üniversitelerin genelgede belirtilen mühendislik bölümlerinden son 1 yıl içinde mezun olan personelin istihdam edilmesi halinde destek oranı %60 olarak uygulanır.
- ❖ Destek ödeme başvuruları, “Yazılım, Mobil Uygulama, Dijital Oyun Geliştirme Desteği Destek Ödeme Belgeleri Başvuru Belgeleri (EK-Gelistirme2)” ile birlikte yazılım, mobil uygulama, dijital oyunun hazırlanarak uluslararası tüketiciye sunulmasını müteakip en geç 6 (altı) ay içerisinde yapılır.

MÜHENDİSLİK BÖLÜMLERİ

- ✓ BİLGİSAYAR MÜHENDİSLİĞİ,
- ✓ BİLİŞİM SİSTEMLERİ MÜHENDİSLİĞİ,
- ✓ ELEKTRİK-ELEKTRONİK MÜHENDİSLİĞİ,
- ✓ ELEKTRONİK VE HABERLEŞME MÜHENDİSLİĞİ,
- ✓ YAZILIM MÜHENDİSLİĞİ,
- ✓ ENDÜSTRİ MÜHENDİSLİĞİ,
- ✓ MAKİNE MÜHENDİSLİĞİ,
- ✓ KONTROL VE OTOMASYON MÜHENDİSLİĞİ,
- ✓ TELEKOMÜNİKASYON MÜHENDİSLİĞİ,
- ✓ YAPAY ZEKÂ MÜHENDİSLİĞİ,
- ✓ VERİ MÜHENDİSLİĞİ.

Destek Oranı	Üst Limit (₺)	Süre	Başvuru Mercii	Yararlanan
%50	601.000/PERSONEL /YIL	5 YIL	ÖN ONAY: HİB DESTEK ÖDEME:HİB	ŞİRKETLER

KİRALAMA (DONANIM)

ŞİRKETLERİN YABANCI DİLDE YAZILIM/DİJİTAL OYUN/MOBİL UYGULAMA/ARACILIK PLATFORMU GELİŞTİRİLMELERİNE YÖNELİK OLARAK AŞAĞIDA BELİRTİLEN KİRALAMA VE KULLANIM GİDERLERİ DESTEKLENİR.



Test Merkezi

Robotik Teçhizat

Endüstriyel Ekipman

Teçhizat, Donanım

- ❖ Kiralanacak unsurun **yerli malı ve/veya yerli üretim belgesine/logosuna** sahip olması durumunda, destek oranına % 10 ilave edilir. Devlet Malzeme Ofisi Kataloğu'ndan yararlanılabilir. (<https://www.dmo.gov.tr/TeknoKatalog/Arama>)
- ❖ Destek ödemeleri söz konusu gerçekleşme raporlarının uygun bulunması halinde yapılır. Destek ödeme başvuruları "Donanım Kiralama Desteği Destek Ödeme Başvuru Belgeleri (EK-Kiralama3)"nde belirtilen bilgi ve belgelerle birlikte gerçekleşme raporlarının Genel Müdürlükçe onaylandığı tarihten itibaren en geç 6 (altı) ay içerisinde yapılır.

Destek Oranı	Üst Limit (₺)	Süre	Başvuru Mercii	Yararlanan
%50	1.202.000 /YIL	5 YIL	ÖN ONAY: BAKANLIK DESTEK ÖDEME:HİB	ŞİRKETLER

ŞİRKETLERİN YABANCI DİLDE YAZILIM, MOBİL UYGULAMA, DİJİTAL ARACILIK VE HİZMET PLATFORMU VEYA DİJİTAL OYUN GELİŞTİRİLMELERİNE YÖNELİK OLARAK “DESTEKLENEN YAZILIM LİSANSLARI LİSTESİ’NDE YER ALAN YAZILIMLARI SATIN ALMA/KİRALAMA GİDERLERİ DESTEKLENİR.

DESTEKLENEN YAZILIM LİSANSLARI LİSTESİ		
No	Kategori Adı	Alt Kategori
1	Collaboration & Productivity	Team Collaboration Software
2	Collaboration & Productivity	Meeting Management Software
3	Collaboration & Productivity	Internal Communications Software
4	Design	3D Design Software
5	Design	Display Ad Design Software
6	Design	Video Software
7	Design	Software Design Software
8	Design	Stock Media Software

- ❖ Listede yer almayan yazılımlara ilişkin liste kapsamına alınma başvuruları (EK Yazılımlisansları2) ile birlikte KEP üzerinden **Genel Müdürlüğe** yapılır.
- ❖ Kategori ve alt kategoriler «**G2.COM**»’dan ilgili yazılım aratılarak bulunabilir.

Destek Oranı	Üst Limit (₺)	Süre	Başvuru Mercii	Yararlanan
%60	1.202.000 /YIL	5 YIL	LİSTE KAPSAMINA ALINMA:BAKANLIK DESTEK ÖDEME:HİB	ŞİRKETLER

ŞİRKETLERİN YAZILIM/DİJİTAL OYUN/MOBİL UYGULAMA/DİJİTAL ARACILIK VE HİZMET PLATFORMUNUN YURT DIŞINDA PAZARLANMASINA YÖNELİK OLARAK AŞAĞIDA BELİRTİLEN GİDERLERİ DESTEKLENİR.



Yerelleştirme

Barındırma

Metaverse Entegrasyonu

Dijital Dosya Hazırlama

Yabancı Dile Çeviri

Blokzincir Entegrasyonu

Çoğaltma

Artırılmış/Sanal Gerçeklik Entegrasyonu

NFT Entegrasyonu

- ❖ Destek ödeme başvuruları, Pazara Giriş Desteği Destek Ödeme Başvuru Belgeleri (EK-Pazaragiriş2) ile birlikte yazılım, mobil uygulama, dijital aracılık ve hizmet platformu veya dijital oyun geliştirilerek uluslararası tüketiciye sunulmasını müteakip en geç 6 (altı) ay içerisinde yapılır.

Destek Oranı	Üst Limit (₺)	Süre	Başvuru Mercii	Yararlanan
%50	4.809.000 /YIL	5 YIL	ÖN ONAY: BAKANLIK DESTEK ÖDEME:HİB	ŞİRKETLER

HİZMET SEKTÖRÜ REKABET GÜCÜNÜN ARTIRILMASI PROJESİ DESTEĞİ (HİSER)

HİSER PROJELERİ, AYNI BİLİŞİM ALT SEKTÖRÜNDE FAALİYET GÖSTEREN ŞİRKETLERİN İŞBİRLİĞİ KURULUŞLARI ÖNCÜLÜĞÜNDE KÜMELENME MANTIĞIYLA İHRACATA YÖNLENDİRİLMELERİ VE DÜZENLİ İHRACATÇI OLMALARI AMACIYLA YÜRÜTÜLÜR VE PROJE KAPSAMINDA ORTAK FAALİYETLER GERÇEKLEŞTİRİLİR.



- ❖ Projelerin ilk aşaması olan ihtiyaç analizi faaliyeti kapsamında şirketlerin hedef ülkeye açılmalarına yönelik olarak şirket, sektör ve hedef pazar analizi yapılarak ihtiyaçları belirlenir ve proje yol haritası hazırlanır.

HİZMET SEKTÖRÜ REKABET GÜCÜNÜN ARTIRILMASI PROJESİ DESTEĞİ (HİSER)

HİSER PROJELERİ, AYNI BİLİŞİM ALT SEKTÖRÜNDE FAALİYET GÖSTEREN ŞİRKETLERİN İŞBİRLİĞİ KURULUŞLARI ÖNCÜLÜĞÜNDE KÜMELENME MANTIĞIYLA İHRACATA YÖNLENDİRİLMELERİ VE DÜZENLİ İHRACATÇI OLMALARI AMACIYLA YÜRÜTÜLÜR VE PROJE KAPSAMINDA ORTAK FAALİYETLER GERÇEKLEŞTİRİLİR.



- ❖ İşbirliği kuruluşunun hizmet sektörlerine yönelik olarak aynı anda en fazla 10 projesi destek kapsamına alınır.
- ❖ HİSER Projelerinin süresi 3 yıldır. Proje süresi, projenin performansına göre en fazla 2 yıl daha uzatılabilir.

Destek Oranı	Üst Limit (₺)	Süre	Başvuru Mercii	Yararlanan
%75	9.618.000 /PROJE	3+2 YIL	ÖN ONAY: BAKANLIK DESTEK ÖDEME:HİB	İŞBİRLİĞİ KURULUŞLARI ÖNCÜLÜĞÜNDE ŞİRKETLER

HİSER – İHTİYAÇ ANALİZİ





EĞİTİM VE DANIŞMANLIK FAALİYETLERİ

- Veri Analizi ve İnternet Üzerinden Pazarlama
- Uluslararası Pazarlama ve Elektronik Ticaret
- Dijitalleşme
- Oyun geliştirme
- Sertifika Alımına yönelik eğitim ve danışmanlıklar
- Bilgi ve İletişim Teknolojileri
- Finansal Yönetim ve Risk Yönetimi
- Yazılım geliştirme süreç yönetimi
- Proje Yönetimi ve Stratejik Yönetim
- Sektörün ihtiyacına yönelik ihtiyaç analizi sonucunda ortaya çıkan eğitim ve danışmanlıklar

HİSER PROJELERİNDE YURT DIŐI PAZARLAMA FAALİYETLERİ İLE ALIM HEYETLERİNİN DÜZENLENMESİNE YÖNELİK OLARAK AŐAĞIDA BELİRTİLEN GİDERLER DESTEKLENİR.



- ❖ İşbirliđi kuruluşunun hizmet sektörlerine yönelik olarak aynı anda **en fazla 10** projesi destek kapsamına alınır.
- ❖ HİSER Projelerinin süresi 3 yıldır. Proje süresi, projenin performansına göre en fazla 2 yıl daha uzatılabilir.

Destek Oranı	Üst Limit (₺)	Süre	Başvuru Mercii	Yararlanan
%75	3.607.000 /FAALİYET	3+2 YIL	ÖN ONAY: BAKANLIK DESTEK ÖDEME:HİB	İŐBİRLİĐİ KURULUŐLARI ÖNCÜLÜĐÜNDE ŐİRKETLER

PROJE			
No	İşbirliği Kuruluşu	Sektör	Şehir
1	GAZİ TEKNO PARK TEKNOLOJİ GELİŞTİRME BÖLGESİ KURUCU VE İŞLETİCİ A.Ş.	BİLİŞİM	ANKARA
2	HABERLEŞME TEKNOLOJİLERİ KÜMELENMESİ DERNEĞİ	BİLİŞİM	ANKARA
3	TÜRKİYE ODALAR VE BORSALAR BİRLİĞİ	BİLİŞİM	ANKARA
4	ESKİŞEHİR TİCARET ODASI + ANADOLU TEKNOLOJİ ARAŞTIRMA PARKI SAN. VE TİC. A.Ş.(ATAP)	BİLİŞİM	ESKİŞEHİR
5	İSTANBUL TİCARET ODASI	BİLİŞİM	İSTANBUL
6	ESKİŞEHİR SANAYİ ODASI+ANADOLU TEKNOLOJİ ARAŞTIRMA PARKI SAN. VE TİC. A.Ş. (ATAP)	BİLİŞİM	ESKİŞEHİR
7	ANKARA TEKNOLOJİ GELİŞTİRME BÖLGESİ KURUCU VE İŞLETİCİ A.Ş. (BİLKENT CYBERPARK)	BİLİŞİM	ANKARA
8	HİZMET İHRACATÇILARI BİRLİĞİ	BİLİŞİM	İSTANBUL
9	ULUTEK TEKNOLOJİ GELİŞTİRME BÖLGESİ YÖNETİCİ A.Ş.	BİLİŞİM	BURSA
10	GAZİANTEP SANAYİ ODASI	BİLİŞİM	GAZİANTEP
11	SAHA İSTANBUL SAVUNMA, HAVACILIK VE UZAY KÜMELENMESİ DERNEĞİ	BİLİŞİM	İSTANBUL
12	MERSİN TEKNOLOJİ GELİŞTİRME BÖLGESİ KURUM VE İŞLETİCİ TİC. A.Ş.	BİLİŞİM	MERSİN
13	ODTÜ TEKNOKENT YÖNETİM A.Ş.	BİLİŞİM	ANKARA
14	KAHRAMANMARAŞ TİCARET VE SANAYİ ODASI	BİLİŞİM	KAHRAMANMARAŞ



PAZARLAMA VE PAZARDA TUTUNDURMA DESTEKLERİ

Bilişim, Yazılım, Dijital ve İletişim Hizmetleri
Daire Başkanlığı
2023



- 01 REKLAM, TANITIM, PAZARLAMA DESTEĞİ
- 02 ÜRÜN YERLEŞTİRME DESTEĞİ
- 03 YURT DIŞI ETKİNLİK BİREYSEL KATILIM DESTEĞİ
- 04 YURT DIŞI ETKİNLİK MİLLİ KATILIM DESTEĞİ
- 05 YURT İÇİ ETKİNLİK BİREYSEL KATILIM DESTEĞİ

- 06 YURT İÇİ ORGANİZASYONLARIN DESTEKLENMESİ
- 07 SEKTÖREL TİCARET VE ALIM HEYETİ
- 08 YURT DIŞI BİRİM DESTEĞİ
- 09 KOMİSYON DESTEĞİ
- 10 ULUSLARARASI TEKNOLOJİ PAZARLAMA OFİSİ DESTEĞİ

1

YAZILIM/OYUN/UYGULAMA REKLAM DESTEKLERİ

2

GENEL TANITIM AMAÇLI REKLAM DESTEKLERİ

ŞİRKETLERİN, GELİŞTİRDİKLERİ YAZILIM/DİJİTAL OYUN/MOBİL UYGULAMA/DİJİTAL ARACILIK VE HİZMET PLATFORMUNUN YURT DIŞINA YÖNELİK TANITIM VE PAZARLAMA FAALİYETLERİNE İLİŞKİN (EK-PAZARLAMA)'DA YER ALAN GİDERLER DESTEKLENİR.

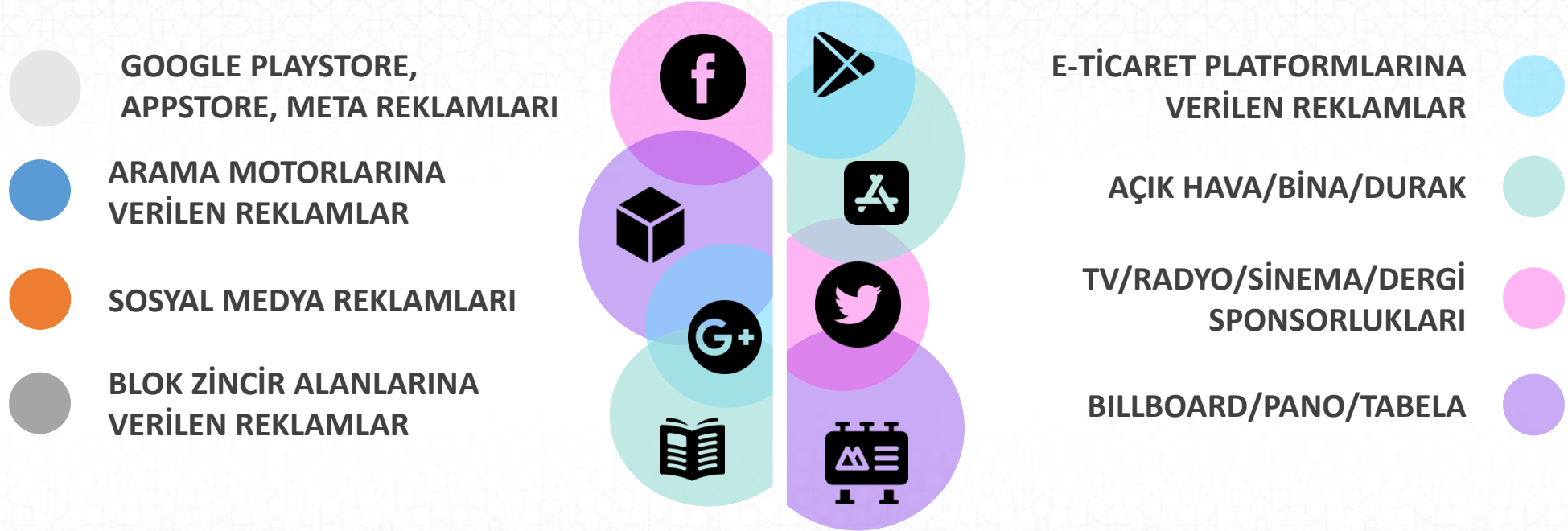

❖ Bu madde kapsamında yararlanacak olan şirketlerin kuruluş tarihi üzerinden en az **1 yıl** geçmesi gerekir.

Destek Oranı	Üst Limit (₺)	Süre	Başvuru Mercii	Yararlanan
%60	9.618.000 /YIL/ YAZILIM/OYUN/ PLATFORM	5 YIL	DESTEK ÖDEME:HİB	ŞİRKETLER

- GOOGLE PLAYSTORE, APPSTORE, META REKLAMLARI
- ARAMA MOTORLARINA VERİLEN REKLAMLAR
- SOSYAL MEDYA REKLAMLARI
- BLOK ZİNCİR ALANLARINA VERİLEN REKLAMLAR



- DESTEKTEN YARARLANACAK ŞİRKETLERİN YAZILIM/DİJİTAL OYUN/MOBİL UYGULAMALARININ İLGİLİ GOOGLE PLAYSTORE, APPSTORE'DA ŞİRKETİN KURUMSAL HESABINDA KAYITLI OLMASI GEREKİR.
- DESTEKTEN YARARLANACAK ŞİRKETLERİN UYGULAMA İÇİ VEYA REKLAMDAN ELDE ETTİKLERİ GELİRLERİNİ TÜRKİYE'YE GETİRDİĞİNİ GÖSTERMELERİ GEREKİR.

❖ Bu madde kapsamında yararlanacak olan şirketlerin kuruluş tarihi üzerinden en az **1 yıl** geçmesi gerekir.

Destek Oranı	Üst Limit (₺)	Süre	Başvuru Mercii	Yararlanan
%60	9.618.000 /YIL/ YAZILIM/OYUN/ PLATFORM	5 YIL	DESTEK ÖDEME:HİB	ŞİRKETLER

REKLAM, TANITIM PAZARLAMA (GENEL TANITIM)

ŞİRKETLERİN VE İŞBİRLİĞİ KURULUŞLARININ HİZMETLERİNİN/HİZMET ALANLARININ YURT DIŞINDA TANITILMASI VE GELİŞTİRİLMESİ AMACIYLA GERÇEKLEŞTİRDİKLERİ GENEL AMAÇLI TANITIM VE PAZARLAMA FAALİYETLERİNE İLİŞKİN (EK-PAZARLAMA)'DA YER ALAN GİDERLER DESTEKLENİR.

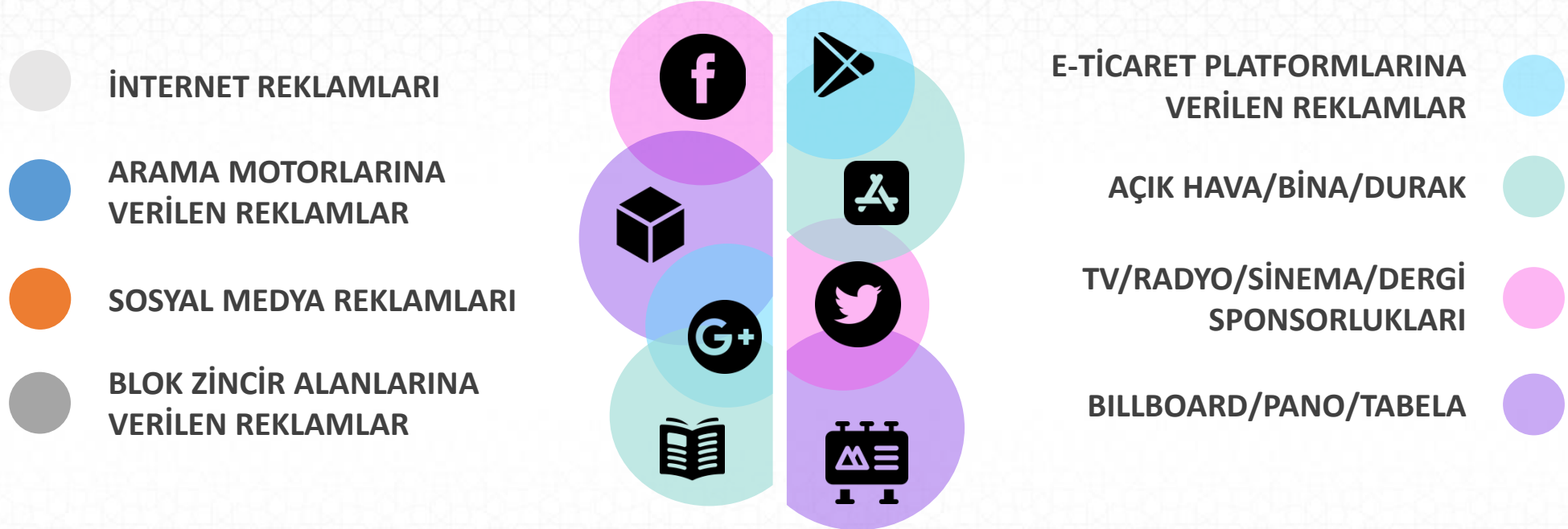

❖ Bu madde kapsamında yararlanacak olan şirketlerin kuruluş tarihi üzerinden en az **1 yıl** geçmesi gerekir.

Destek Oranı	Üst Limit (₺)	Süre	Başvuru Mercii	Yararlanan
%60	7.214.000 /YIL	5 YIL	İŞBİRLİĞİ K: BAKANLIK ŞİRKETLER:HİB	ŞİRKETLER/İŞBİRLİĞİ K.

REKLAM, TANITIM PAZARLAMA

- ❖ Destek ödeme başvuruları Hizmet İhracatçıları Birliğine yapılır.
- ❖ Bu madde kapsamında gerçekleştirilecek tanıtım faaliyetlerinin **yabancı dilde ve yurt dışına yönelik** olarak yapılması zorunludur.
- ❖ Genel amaçlı tanıtım ve pazarlama giderleri **şirketler için %60, işbirliği kuruluşları için % 70** oranında desteklenir.
- ❖ Şirketlerin **5** adede kadar olan yazılım/dijital oyun/mobil uygulama/ dijital aracılık ve hizmet platformuna ilişkin reklam, tanıtım ve pazarlama faaliyetleri 9.618.000 TL üst limit üzerinden desteklenir. 5 Adetten sonraki ürünleri için destek üst limitinin %50'si üzerinden değerlendirilir.
- ❖ Şirketler tarafından hazırlanan destek ödeme başvuruları, Reklam, Tanıtım ve Pazarlama Desteği Destek Ödeme Başvuru Belgeleri (EK-Pazarlama1) ile birlikte en eski ödeme belgesi tarihinden itibaren en geç 6 (altı) ay içerisinde yapılır.
- ❖ İşbirliği kuruluşları tarafından hazırlanan Reklam, Tanıtım ve Pazarlama faaliyet ön onay başvuruları faaliyetin başlamasından en az 15 (on beş) gün önce Reklam, Tanıtım ve Pazarlama faaliyet Ön Onay Başvuru Belgeleri (EK Pazarlama2) ile birlikte Genel Müdürlüğe yapılır.



Destek Oranı	Üst Limit (₺)	Süre	Başvuru Mercii	Yararlanan
%60	7.214.000 /YIL	5 YIL	İŞBİRLİĞİ K: BAKANLIK ŞİRKETLER:HİB	ŞİRKETLER/İŞBİRLİĞİ K.

ŞİRKET VE İŞBİRLİĞİ KURULUŞLARININ HİZMET ÜRÜNLERİNİN TANITILMASINA YÖNELİK OLARAK YURT DIŞINDA GÖSTERİMİ YAPILAN SİNEMA FİLMİ, BELGESEL, DİZİ, ANİMASYON FİLMİ VE PROGRAM FORMATI İLE DİJİTAL OYUNLARDA YER ALACAK HİZMET ÜRÜNÜ YERLEŞTİRMELERİNE YÖNELİK GİDERLERİ DESTEKLENİR.



- ❖ Gerçekleştirilecek tanıtım faaliyetlerinin yabancı dilde ve yurt dışına yönelik olarak yapılması zorunludur.
- ❖ Destek ödeme başvuruları, bu yapımların yurt dışında gösterime girmesi veya satışa sunulmasını müteakip Ürün Yerleştirme Desteği Destek Ödeme Başvuru Belgeleri (EK-ÜrünYerlestirme2) ile birlikte en eski ödeme belgesi tarihinden itibaren en geç 6 (altı) ay içerisinde yapılır.

Destek Oranı	Üst Limit (₺)	Süre	Başvuru Mercii	Yararlanan
%60	2.404.000 /YIL	5 YIL	ÖN ONAY: BAKANLIK DESTEK ÖDEME:HİB	ŞİRKETLER/İŞBİRLİĞİ K.

ŞİRKETLER TARAFINDAN YAZILIM/MOBİL UYGULAMA/DİJİTAL OYUN/DİJİTAL ARACILIK VE HİZMET PLATFORMUNUN YURT DIŞI SATIŞ VE DAĞITIMINA YÖNELİK OLARAK UYGULAMA/OYUN PLATFORMLARINCA TAHSİL EDİLEN KOMİSYON BEDELLERİ DESTEKLENİR.



- ❖ Destek ödeme başvuruları Platform Komisyon Desteği Destek Ödeme Başvuru Belgeleri (EK-Platformkomisyon1) ile birlikte en eski ödeme belgesi tarihinden itibaren en geç 6 (altı) ay içerisinde yapılır.

Destek Oranı	Üst Limit (₺)	Süre	Başvuru Mercii	Yararlanan
%50	2.404.000 /YIL	5 YIL	DESTEK ÖDEME:HİB	ŞİRKETLER

ŞİRKETLER TARAFINDAN YURT DIŞI SATIŞ VE DAĞITIMA YÖNELİK OLARAK ACENTELERE YAPILAN KOMİSYON ÖDEMELERİ DESTEKLENİR.



- ❖ Destek ödeme başvuruları Acente Komisyon Desteği Destek Ödeme Başvuru Belgeleri (EK-Acentakomisyon1) ile birlikte ödeme belgesi tarihinden itibaren en geç 6 (altı) ay içerisinde yapılır.

Destek Oranı	Üst Limit (₺)	Süre	Başvuru Mercii	Yararlanan
%50	2.404.000 /YIL	5 YIL	DESTEK ÖDEME:HİB	ŞİRKETLER

YURT DIŐI ETKİNLİK BİREYSEL KATILIM (1)

ŐİRKET VE İŐBİRLİĐİ KURULUŐLARININ, DESTEKLENEN YURT DIŐI BİREYSEL ETKİNLİKLER LİSTESİ'NDE YER ALAN ETKİNLİKLERE İLİŐKİN AŐAĐIDA BELİRTİLEN BİREYSEL KATILIM GİDERLERİ DESTEKLENİR.



Alan ve stant kirası

Tasarım ve dekorasyon giderleri

Fuar/etkinlik katılım sözleşmesinde yer alan kayıt, elektrik, internet, temizlik, sigorta vb. diđer zorunlu giderler

Sanal etkinlik katılım giderleri

Fuar alanındaki/fuara yönelik tanıtım giderleri

En fazla 2 (iki) temsilcinin ekonomi sınıfı uçak, tren, gemi, otobüs bileti ile transfer giderleri

Destek Oranı	Üst Limit (₺)	Süre	Başvuru Mercii	Yararlanan
%60	601.000 /ETKİNLİK	5 YIL	LİSTE KAPSAMINA ALINMA:BAKANLIK DESTEK ÖDEME:HİB	ŐİRKETLER/İŐBİRLİĐİ K.

YURT DIŐI ETKİNLİK BİREYSEL KATILIM (2)

- ❖ Söz konusu organizasyona **stant** ile katılım sağlanması gerekir.
- ❖ Etkinliğin Bakanlık tarafından belirlenen prestijli etkinliklerden biri olması halinde **1.202.000 TL'ye** kadar desteklenir.
- ❖ Şirket ve işbirliği kuruluşları, prestijli katılım desteği kapsamında bir takvim yılı içinde **en fazla 3** etkinlik için yararlanabilir.
- ❖ Genel Müdürlükçe uygun görülen etkinlikler web sitesinde yayımlanır.
- ❖ Desteklenen Yurt Dışı Bireysel Etkinlikler Listesi'nde yer almayan yurt dışı etkinliklere ilişkin liste kapsamına alınma başvuruları **Genel Müdürlüğe** yapılır.
- ❖ Destek ödeme başvuruları, Yurt dışı fuar/kongre/konferans/seminer bireysel katılım Desteği Destek Ödeme Başvuru Belgeleri (EK-BireyselKatılım1) ile birlikte etkinliğin gerçekleştirilmesini müteakip en geç 6 (altı) ay içerisinde yapılır.



Destek Oranı	Üst Limit (₺)	Süre	Başvuru Mercii	Yararlanan
%60	601.000 /ETKİNLİK	5 YIL	LİSTE KAPSAMINA ALINMA:BAKANLIK DESTEK ÖDEME:HİB	ŞİRKETLER/İŞBİRLİĞİ K.

YURT DIŐI ETKİNLİK BİREYSEL KATILIM (3)

DESTEKLENER ETKİNLİKLER LİSTESİ (2022)						
Ülke	Şehir	Etkinlik Adı	Organizatör	Tarih (Başlangıç)	Tarih (Bitiş)	Websitesi
ABD	ABD	DEVELOPER WEEK	ICT	02.02.2022	09.02.2022	http://www.developerweek.com/
ABD	ABD	FINOVATE SPRING	FINOVATE	18.05.2022	20.05.2022	https://finance.knect365.com/finovatespring/
ABD	ABD	GARTNER SECURITY & RISK MANAGEMENT SUMMIT	GARTNER	14.02.2022	15.02.2022	https://www.gartner.com/en/conferences/emea/security-risk-management-uae
ABD	ABD	RSA CONFERENCE 2022	DELL INC.	06.06.2022	09.06.2022	https://www.rsaconference.com/usa
ABD	ARIZONA	CS WEEK, CONFERENCE 46	CS	03.05.2022	05.05.2022	https://www.csweek.org/
ABD	ATLANTA	AUVSI 2022	AUVSI (ASSOCIATION FOR UNMANNED VEHICLE SYSTEMS INTERNATIONAL)	25.04.2022	28.04.2022	https://www.xponential.org/xponential2022/

Destek Oranı	Üst Limit (₺)	Süre	Başvuru Mercii	Yararlanan
%60	601.000 /ETKİNLİK	5 YIL	LİSTE KAPSAMINA ALINMA:BAKANLIK DESTEK ÖDEME:HİB	ŞİRKETLER/İŞBİRLİĞİ K.

1

ŞİRKETLERİN MİLLİ KATILIM ORGANİZASYONLARINA KATILIM DESTEKLERİ

2

**İŞBİRLİĞİ KURULUŞLARININ MİLLİ KATILIM ORGANİZASYONU DÜZENLENMESİNE
YÖNELİK DESTEKLER**

YURT DIŐI ETKİNLİK MİLLİ KATILIM (1)

BU MADDE KAPSAMINDA ŐİRKET VE İŐBİRLİĐİ KURULUŐLARININ DESTEKLENEN YURT DIŐI MİLLİ KATILIM ORGANİZASYONLARI LİSTESİ'NDE YER ALAN ETKİNLİKLERE KATILIMLARA İLİŐKİN AŐAĐIDA BELİRTİLEN MİLLİ KATILIM GİDERLERİ DESTEKLENİR.

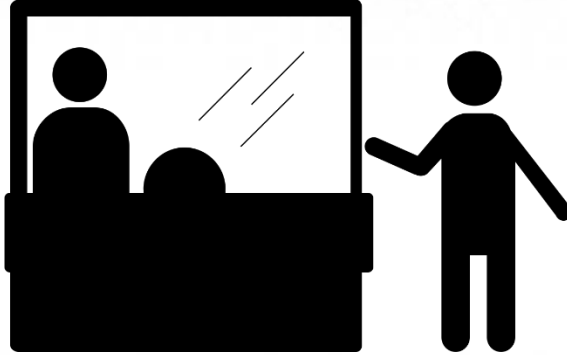

Alan ve stant kirası

Tasarım ve dekorasyon giderleri

Fuar/etkinlik katılım sözleşmesinde yer alan kayıt, elektrik, internet, temizlik, sigorta vb. diđer zorunlu giderler

Sanal etkinlik katılım giderleri

Fuar alanındaki/fuara yönelik tanıtım giderleri

En fazla 2 temsilcinin ekonomi sınıfı uçak, tren, gemi, otobüs bileti ile transfer giderleri

En fazla 2 temsilcinin temsilcinin kiŐi başına günlük 4500 TL'yi geçmemek kaydıyla oda ve kahvaltı giderleri

Destek Oranı	Üst Limit (₺)	Süre	Başvuru Mercii	Yararlanan
%70	601.000 /ETKİNLİK	5 YIL	DESTEK ÖDEME:HİB	ŐİRKETLER/İŐBİRLİĐİ K.



- ❖ Söz konusu organizasyona **stant ile katılım sağlanması gerekir.**
- ❖ Etkinliğin Bakanlık tarafından belirlenen prestijli etkinliklerden biri olması halinde **1.202.000 TL'ye** kadar desteklenir.
- ❖ Gerçekleştirilecek tanıtım faaliyetlerinin **yabancı dilde ve yurt dışına yönelik olarak** yapılması zorunludur.
- ❖ Yurt Dışı Milli Katılım Organizasyonları Listesi'nde yer alan etkinliğin prestijli olması durumunda destek oranı artırılmış uygulanır.
- ❖ Destek ödeme başvuruları, Yurt dışı fuar/kongre/konferans/seminer Milli katılım Desteği Destek Ödeme Başvuru Belgeleri (EK-MilliKatılım1) ile birlikte organizasyonun gerçekleştirilmesini müteakip en geç 6 (altı) ay içerisinde yapılır.

Destek Oranı	Üst Limit (₺)	Süre	Başvuru Mercii	Yararlanan
%70	601.000 /ETKİNLİK	5 YIL	DESTEK ÖDEME:HİB	ŞİRKETLER/İŞBİRLİĞİ K.

DESTEKLENER ORGANİZASYON LİSTESİ					
Ülke	Şehir	Etkinlik Adı ve Türü	Organizatör /İşbirliği Kuruluşu	Tarih	Websitesi
ALMANYA	Köln	Gamescom 2022 Köln	ODTÜ TEKNOKENT	24-28 Ağustos 2022	https://www.gamescom.global/en
ABD	Las Vegas	MWC Las Vegas 2022	İstanbul Ticaret Odası (İTO)	28-30 Eylül 2022	https://www.mwclasvegas.com/
BAE	Dubai	GITEX Global 2022 (PRESTİJ)	Hizmet İhracatçıları Birliği (HİB)	10-14 Ekim 2022	https://www.gitex.com/

Destek Oranı	Üst Limit (₺)	Süre	Başvuru Mercii	Yararlanan
%70	601.000 /ETKİNLİK	5 YIL	DESTEK ÖDEME:HİB	ŞİRKETLER/İŞBİRLİĞİ K.

İŞBİRLİĞİ KURULUŞLARI VEYA ORGANİZATÖRLER TARAFINDAN MÜNFERİT VEYA BİRLİKTE DÜZENLENECEK MİLLİ KATILIM ORGANİZASYONLARINA İLİŞKİN AŞAĞIDA BELİRTİLEN GİDERLER DESTEKLENİR.



Destek Oranı	Üst Limit (₺)	Süre	Başvuru Mercii	Yararlanan
%75	2.885.000 /ETKİNLİK		ÖN ONAY: BAKANLIK DESTEK ÖDEME:HİB	İŞBİRLİĞİ K./ORGANİZATÖR

SANAL ORGANİZASYONLARDA KATILIMCI ŞARTLARI

- ❖ Katılımcı sayısı en az **25** olmalıdır.
 - ❖ Fuar süresince giriş yapacak çevrimiçi ziyaretçi sayısı en az **150** olmalıdır.
 - ❖ Yabancı katılımcı sayısı toplam katılımcı sayısının en az yarısı olmalıdır.
- ❖ Genel Müdürlükçe uygun görülen etkinlikler Milli Katılım Organizasyonları Listesi'nde web sitesinde yayımlanır.

Destek Oranı	Üst Limit (₺)	Süre	Başvuru Mercii	Yararlanan
%75	2.885.000 /ETKİNLİK		ÖN ONAY: BAKANLIK DESTEK ÖDEME:HİB	İŞBİRLİĞİ K./ORGANİZATÖR

YURT İÇİ ETKİNLİK BİREYSEL KATILIM

ŞİRKET VE İŞBİRLİĞİ KURULUŞLARININ, DESTEKLENEN YURT İÇİ BİREYSEL ETKİNLİKLER LİSTESİ'NDE YER ALAN ETKİNLİKLERE İLİŞKİN BİREYSEL STANTLI KATILIM GİDERLERİ DESTEKLENİR.



Fuar katılım sözleşmesinde yer alan zorunlu giderler

Sanal etkinlik katılım giderleri

Fuar alanındaki/fuara yönelik tanıtım giderleri

Tasarım ve dekorasyon giderleri

Alan ve stant kirasi

- ❖ Genel Müdürlükçe uygun görülen etkinlikler Yurt İçi Bireysel Etkinlikler Listesi'nde (YurtiçiBireyselKatılım) web sitesinde yayımlanır.
- ❖ Listede yer almayan yurt içi etkinliklere ilişkin liste kapsamına alınma başvuruları **Genel Müdürlüğe** yapılır.
- ❖ İşbirliği kuruluşları %70 oranında desteklenir.
- ❖ Destek ödeme başvuruları, Yurt İçi fuar/kongre/konferans/seminer bireysel katılım Desteği Destek Ödeme Başvuru Belgeleri (EK-YurtiçiBireyselKatılım1) ile birlikte etkinliğin gerçekleştirilmesini müteakip en geç 6 (altı) ay içerisinde yapılır.

Destek Oranı	Üst Limit (₺)	Süre	Başvuru Mercii	Yararlanan
%60	360.000 /ETKİNLİK	5 YIL	LİSTE KAPSAMINA ALINMA:BAKANLIK DESTEK ÖDEME:HİB	ŞİRKETLER/İŞBİRLİĞİ K.

AMAÇ

- Ülkemizde bilişim, yazılım, oyun kültürünün oluşturulması, yaygınlaştırılması
- Türk bilişimcilerin, yazılımcıların ve oyuncuların yetiştirilmesi
- Hizmetlerinin yurtiçi ve yurt dışı pazarlarda tanıtılması, pazarlanması
- Markalaşma

DESTEKLER

- Fiziki ve/veya sanal ortamda düzenlenecek proje bazlı fuar,
- Kongre
- Tanıtım
- Yarışma
- Eğitim organizasyonları
- Tanıtım faaliyetleri

Best of
ICT
Yarışması

Yabancı
Katımlı
Bilişim
Kongresi

10 ilde
Oyuncu
Yetiştirme
Projesi

Destek Oranı	Üst Limit (₺)	Süre	Başvuru Mercii	Yararlanan
%70	4.809.000 /PROJE	5 YIL	ÖN ONAY: BAKANLIK DESTEK ÖDEME:HİB	İŞBİRLİĞİ KURULUŞLARI

İŞBİRLİĞİ KURULUŞLARINCA TEK BAŞLARINA VEYA DİĞER İŞBİRLİĞİ KURULUŞLARI İLE BİRLİKTE FİZİKİ VE/VEYA SANAL ORTAMDA DÜZENLENEN SEKTÖREL TİCARET HEYETİ VE ALIM HEYETİ PROGRAMLARINA YÖNELİK AŞAĞIDA BELİRTİLEN GİDERLER DESTEKLENİR.

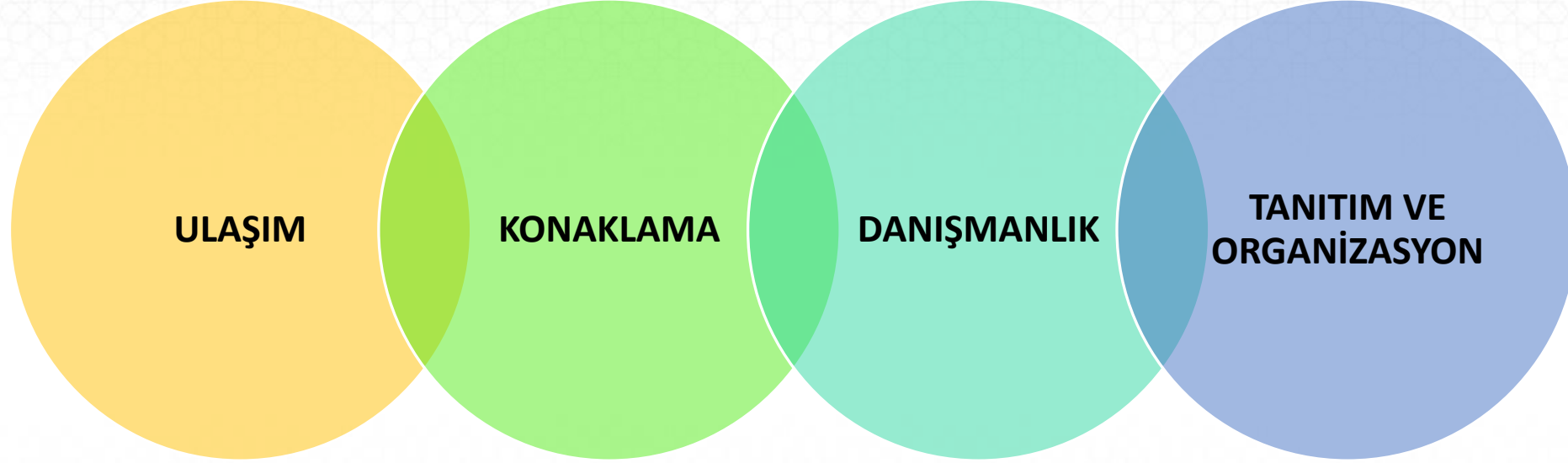

❖ Katılımcı firma sayısı **en az 8** olmalıdır.

Destek Oranı	Üst Limit (₺)	Süre	Başvuru Mercii	Yararlanan
%70	3.607.000 /PROGRAM	5 YIL	ÖN ONAY: BAKANLIK DESTEK ÖDEME:HİB	İŞBİRLİĞİ KURULUŞLARI

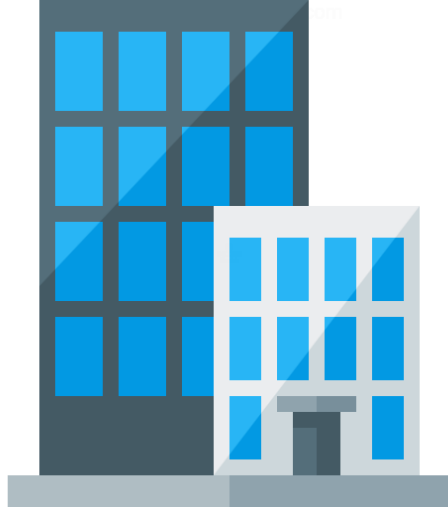

ŐİRKETLERİN VEYA İŐBİRLİĐİ KURULUŐLARIN YURT DIŐINDAKİ MAĐAZA, OFİS, PAYLAŐIMLI OFİS, SHOWROOM VE BAKANLIKŐA UYGUN GÖRÜLEN DİĐER BİRİMLERİN AŐILMASINA VE İŐLETİLMESİNE YÖNELİK AŐAĐIDA BELİRTİLEN GİDERLERİ DESTEKLENİR.

Brüt kiralama giderleri

Kullanım Hakkı Giderleri

Komisyon Giderleri

Hizmet Giderleri

- ❖ Bir Őirket/iŐbirliĐi kuruluŐu bu madde kapsamındaki desteklerden aynı **anda en fazla 10 birim** için yararlanabilir.
- ❖ Őirket ve iŐbirliĐi kuruluŐları kira gideri desteĐinden her bir ũlke için **en fazla 5 yıl** yararlandırılır.

Destek Oranı	Üst Limit (₺)	Süre	Başvuru Mercii	Yararlanan
%60	2.885.000 /BİRİM	5 YIL/ÜLKE	İŐBİRLİĐİ K: BAKANLIK ŐİRKETLER:HİB	ŐİRKETLER/İŐBİRLİĐİ K.

BAKANLIKÇA UYGUN GÖRÜLECEK İŞBİRLİĞİ KURULUŞLARI VE/VEYA BUNLARIN KURACAĞI ŞİRKETLERİN, BÜNYESİNDE YER ALAN ŞİRKETLERİNİN , ORTA VE YÜKSEK TEKNOLOJİ ÜRÜN VE HİZMETLERİNİN SATIŞ VE PAZARLAMASINI TEMİNEN YURT DIŞINDA KURACAĞI ULUSLARARASI PAZARLAMA OFİSLERİNİN AŞAĞIDA BELİRTİLEN GİDERLERİ DESTEKLENİR.

Kurulumuna yönelik mali/hukuki danışmanlık giderleri

Birim kiralama/kullanım hakkı, komisyon, hizmet ve birime yönelik temel kurulum, dekorasyon ve teknik donanım giderleri

Faaliyetlerinin geliştirilmesi ve kapasitesinin artırılmasına yönelik eğitim ve danışmanlık giderleri

Mali müşavirlik / muhasebe ve işletme hizmeti / barındırma ve dijital kaynak hizmeti (sunucu, bulut, güvenlik vb.) giderleri

Pazarlama ve tanıtım giderleri

Kuruluş bünyesinde aynı anda en fazla 3 (üç) kişinin istihdamına yönelik giderleri

❖ Kapsama alınma başvurusunda yer alacak katılımcı şirket sayısı en az 10 (on) olmalıdır.

Destek Oranı	Üst Limit (₺)	Süre	Başvuru Mercii	Yararlanan
%70	24.046.000 /YIL	4 YIL/ÜLKE	DESTEK ÖDEME:HİB	SERBEST BÖLGE/İHTİSAS SERBEST BÖLGE/ÜNİVERSİTE/TEKNOLOJİ MERKEZLERİ/TEKNOLOJİ GELİŞTİRME BÖLGELERİ/HİZMET İHRACATÇILARI BİRLİĞİ ÖNCÜLÜĞÜNDE ŞİRKETLER



E-TURQUALITY(BİLİŞİMİN YILDIZLARI) PROGRAMI

Bilişim, Yazılım, Dijital ve İletişim Hizmetleri
Daire Başkanlığı
2023

E-TURQUALITY(BİLİŞİMİN YILDIZLARI) – KAPSAM



➤ İNOVASYONUN
TEŞVİK
EDİLMESİ



➤ ÜLKEMİZİN
BİLİŞİM VE ALT
SEKTÖRLERİNİN
GELİŞTİRİLMESİ

➤ ULUSLARARASI REKABET
GÜCÜ OLAN
UNICORNLARIN
OLUŞTURULMASI

KAPSAMA ALINMA

01

Başvuruda bulunacak şirketlerin, ilk aşamada, internet sitesinde yer alan başvuru belgeleri ve ön değerlendirme soru setini cevaplayarak başvuruda ibraz etmeleri gerekir.

Başvurusu kabul edilen şirket için ön inceleme çalışması yapılır.

02

ÖN İNCELEME ÇALIŞMASI

ÖN İNCELEME RAPORU

03

İncelemeye ilişkin ödeme tarihinden en geç 2 ay içerisinde ön inceleme rapor hazırlanır ve Genel Müdürlüğe iletilir.

Program kapsamına alınan şirketlere, E-Turquality (Bilişimin Yıldızları) sertifikası verilir ve şirketler E-Turquality (Bilişimin Yıldızları) logosunu kullanma hakkı kazanır.

04

PROGRAMA HAK KAZANMA

STRATEJİK İŞ PLANI

05

Program kapsamına alınan şirketlerin ilk aşamada stratejik iş planını hazırlaması zorunludur.

E-TURQUALITY(BİLİŞİMİN YILDIZLARI)

DEĞERLENDİRME MODELİ, YURTDIŞI PAZARLAMAYA İLİŞKİN TEMEL GÖSTERGELER İLE HER SEKTÖR İÇİN AYRI OLARAK KURGULANMIŞ SEKTÖREL GÖSTERGELERDEN OLUŞMAKTADIR.



E-TURQUALITY(BİLİŞİMİN YILDIZLARI)

DİĞER DESTEKLERE EK OLARAK

- 01 STRATEJİK İŞ PLANI DESTEĞİ
- 02 YURT DIŐI TEST DESTEĐİ
- 03 VERİ MERKEZİ DESTEĐİ
- 04 DANIŐMANLIK DESTEĐİ

- 05 YURT DIŐI İHALE DESTEĐİ
- 06 YILDIZ TEKNOLOJİ OFİSLERİ DESTEĐİ
- 07 YURTDIŐI YÜKSEK KATMA DEĐERLİ BİLİŐİM YÜKLENİCİ PROJE DESTEĐİ
- 08 YURT DIŐI MARKA/OYUN/YAZILIM/ ARACILIK PLATFORMU ALIMINA YÖNELİK DANIŐMANLIK DESTEĐİ

STRATEJİK İŞ PLANININ YAPTIRILMASINA YÖNELİK AŞAĞIDA BELİRTİLEN HARCAMALAR DESTEKLENİR.



❖ Söz konusu stratejik iş planı **yıllık güncelleme** çalışmaları için destek üst limiti tutarı %25 oranında uygulanır.

Destek Oranı	Üst Limit (₺)	Süre	Başvuru Mercii	Yararlanan
%75	2.404.000 /YIL	5 YIL	ÖN ONAY:BAKANLIK DESTEK ÖDEME:HİB	BİLİŞİMİN YILDIZLARI

ŐİRKETLERİN YURT İÇİ TESCİL BELGESİNE SAHİP OLDUKLARI ÜRÜN/HİZMET/MARKA/PATENT/FİKRİ MÜLKİYET HAKLARININ YURT DIŐINDA TESCİLİ, AKREDİTASYONU, YENİLENMESİ VE KORUNMASINA YÖNELİK AŐAĞIDA BELİRTİLEN GİDERLERİ DESTEKLENİR.



**MARKA/PATENT/TESCİL BÜROSU
HİZMETLERİ GİDERLERİ**



**O ÜLKEDE BAŐKA BİR ŐİRKET ADINA TESCİL
ETTİRİLİP ETTİRİLMEDİĐİNE İLİŐKİN YAPILACAK
ARAŐTIRMAYA YÖNELİK ZORUNLU GİDERLER**



**YURT DIŐINDA TESCİL VE
KORUNMAYA İLİŐKİN HUKUKİ
DANIŐMANLIK GİDERLERİ**



TESCİL YENİLEME GİDERLERİ

1

**YURT İÇİNDE
TESCİL BELGESİ ALINIR**

2

**YURT DIŐI MARKA/PATENT/TESCİL
İÇİN GİDERLER GERÇEKLEŐTİRİLİR**

3

**(EK Tescil1) İLE BİRLİKTE 6 AY
İÇERİSİNDE BAŐVURU YAPILIR**

Destek Oranı	Üst Limit (₺)	Süre	Başvuru Mercii	Yararlanan
%60	1.202.000 /YIL	5 YIL	DESTEK ÖDEME:HİB	BİLİŐİMİN YILDIZLARI

ŐİRKETLERİN YURT DIŐINDA KAYITLI PATENT/FİKRİ MÜLKİYET HAKKI/TASARIM/MODEL SATIN ALIMINA YÖNELİK AŐAĐIDA BELİRTİLEN GİDERLERİ DESTEKLENİR.



SATIN ALIM GİDERLERİ



SATIN ALIMA YÖNELİK DEĐERLEME HİZMETİ GİDERLERİ

Destek Oranı	Üst Limit (₺)	Süre	Başvuru Mercii	Yararlanan
%60	2.404.000 /YIL	5 YIL	DESTEK ÖDEME:HİB	BİLİŐİMİN YILDIZLARI

GELİŞTİRME (1)

ŞİRKETLER TARAFINDAN YABANCI DİLDE YAZILIM, MOBİL UYGULAMA, DİJİTAL OYUN GELİŞTİRİLMESİ SÜREÇLERİNDE ÇALIŞTIRILMAK ÜZERE İSTİHDAM EDİLEN AYNI ANDA EN FAZLA 10 ADET PERSONELİN AYLIK BRÜT ÜCRETLERİ DESTEKLENİR.

10
MÜHENDİS



Destek Oranı	Üst Limit (₺)	Süre	Başvuru Mercii	Yararlanan
%50	1.202.000 /PERSONEL/YIL	5 YIL	DESTEK ÖDEME:HİB	BİLİŞİMİN YILDIZLARI

- ❖ Bu madde kapsamında istihdam edilen personelin Türkiye'deki veya denkliği Yüksek Öğretim Kurulu tarafından kabul edilen yurt dışındaki üniversitelerin en az 4 yıllık eğitim veren mühendislik bölümlerinden mezun olması gerekir.
- ❖ Halihazırda şirketin Sosyal Güvenlik Kurumu kayıtlarında yer alan personelinin istihdam giderleri desteklenmez.
- ❖ Üniversitelerin genelgede belirtilen mühendislik bölümlerinden son 1 yıl içinde mezun olan personelin istihdam edilmesi halinde destek oranı %70 olarak uygulanır.

MÜHENDİSLİK BÖLÜMLERİ

- ✓ BİLGİSAYAR MÜHENDİSLİĞİ,
- ✓ BİLİŞİM SİSTEMLERİ MÜHENDİSLİĞİ,
- ✓ ELEKTRİK-ELEKTRONİK MÜHENDİSLİĞİ,
- ✓ ELEKTRONİK VE HABERLEŞME MÜHENDİSLİĞİ,
- ✓ YAZILIM MÜHENDİSLİĞİ,
- ✓ ENDÜSTRİ MÜHENDİSLİĞİ,
- ✓ MAKİNE MÜHENDİSLİĞİ,
- ✓ KONTROL VE OTOMASYON MÜHENDİSLİĞİ,
- ✓ TELEKOMÜNİKASYON MÜHENDİSLİĞİ,
- ✓ YAPAY ZEKÂ MÜHENDİSLİĞİ,
- ✓ VERİ MÜHENDİSLİĞİ.

Destek Oranı	Üst Limit (₺)	Süre	Başvuru Mercii	Yararlanan
%50	1.202.000 /PERSONEL/YIL	5 YIL	DESTEK ÖDEME:HİB	BİLİŞİMİN YILDIZLARI

KİRALAMA (DONANIM)

ŞİRKETLERİN YABANCI DİLDE YAZILIM/DİJİTAL OYUN/MOBİL UYGULAMA/ARACILIK PLATFORMU GELİŞTİRİLMELERİNE YÖNELİK OLARAK AŞAĞIDA BELİRTİLEN KİRALAMA VE KULLANIM GİDERLERİ DESTEKLENİR.



Test Merkezi

Robotik Teçhizat

Endüstriyel Ekipman

Teçhizat, Donanım

- ❖ Yabancı dilde yazılım, mobil uygulama, dijital aracılık platformu veya dijital oyun geliştiren şirketler tarafından satın alınan ya da kiralanan yazılım lisanslarına ilişkin giderler % 60 oranında ve yıllık en fazla 1.202.000 TL'ye kadar desteklenir.
- ❖ Kiralanacak makine, teçhizat ve yazılımın yerli malı ve/veya yerli üretim belgesine/logosuna sahip olması durumunda destek oranına % 10 ilave edilir. Devlet Malzeme Ofisi Kataloğu'ndan yararlanılabilir. (<https://www.dmo.gov.tr/TeknoKatalog/Arama>)

Destek Oranı	Üst Limit (₺)	Süre	Başvuru Mercii	Yararlanan
%60	2.404.000 /YIL	5 YIL	ÖN ONAY:BAKANLIK DESTEK ÖDEME:HİB	BİLİŞİMİN YILDIZLARI

ŞİRKETLERİN YABANCI DİLDE YAZILIM, MOBİL UYGULAMA, DİJİTAL ARACILIK VE HİZMET PLATFORMU VEYA DİJİTAL OYUN GELİŞTİRİLMELERİNE YÖNELİK OLARAK “DESTEKLENEN YAZILIM LİSANSLARI LİSTESİ’NDE (EK YAZILIMLİSANSLARI) YER ALAN YAZILIMLARI SATIN ALMA/KİRALAMA GİDERLERİ DESTEKLENİR.

DESTEKLENEN YAZILIM LİSANSLARI LİSTESİ		
No	Kategori Adı	Alt Kategori
1	Collaboration & Productivity	Team Collaboration Software
2	Collaboration & Productivity	Meeting Management Software
3	Collaboration & Productivity	Internal Communications Software
4	Design	3D Design Software
5	Design	Display Ad Design Software
6	Design	Video Software
7	Design	Software Design Software
8	Design	Stock Media Software

- ❖ Listede yer almayan yazılımlara ilişkin liste kapsamına alınma başvuruları (EK BYazılımlisansları2) ile birlikte KEP üzerinden **Genel Müdürlüğe** yapılır.

Destek Oranı	Üst Limit (₺)	Süre	Başvuru Mercii	Yararlanan
%60	1.202.000 /YIL	5 YIL	LİSTE KAPSAMINA ALINMA:BAKANLIK DESTEK ÖDEME:HİB	BİLİŞİMİN YILDIZLARI

ŞİRKETLERİN YAZILIM/DİJİTAL OYUN/MOBİL UYGULAMA/DİJİTAL ARACILIK VE HİZMET PLATFORMUNUN YURT DIŞINDA PAZARLANMASINA YÖNELİK OLARAK AŞAĞIDA BELİRTİLEN GİDERLERİ DESTEKLENİR.



Yerelleştirme

Barındırma

Metaverse Entegrasyonu

Dijital Dosya Hazırlama

Yabancı Dile Çeviri

Blokzincir Entegrasyonu

Çoğaltma

Artırılmış/Sanal Gerçeklik Entegrasyonu

NFT Entegrasyonu

Destek Oranı	Üst Limit (₺)	Süre	Başvuru Mercii	Yararlanan
%60	4.809.000 /YIL	5 YIL	DESTEK ÖDEME:HİB	BİLİŞİMİN YILDIZLARI

ŞİRKETLER VE İŞBİRLİĞİ KURULUŞLARINCA YURT DIŞINA YÖNELİK PAZARA GİRİŞ STRATEJİLERİ İLE EYLEM PLANLARININ OLUŞTURULABİLMESİ AMACIYLA SATIN ALINAN/YAPTIRILAN AŞAĞIDA BELİRTİLEN GİDERLER DESTEKLENİR.



SEKTÖR/ÜLKE/MEVZUAT/
YABANCI ŞİRKET/MARKA ODAKLI
RAPOR VE ANALİZ



ULUSLARARASI PLATFORMLARDA VEYA
VERİ TABANLARINDA MÜNFERİT
VE/VEYA PERİYODİK ÜYELİK

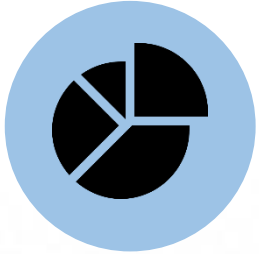

VERİ ANALİTİĞİ/MADENCİLİĞİ/İZLEME-
DEĞERLENDİRME-YÖNETİM
RAPOR VE ANALİZ



YURT DIŞI İHALE/SÖZLEŞME/ŞARTNAME
HAZIRLIĞINA YÖNELİK RAPOR VE
ANALİZ

❖ Şirket/işbirliği kuruluşuna özel olarak hazırlanacak raporlar (Veritabanı üyelikleri hariç), en fazla 2 (iki) yıllık olmalıdır.

Destek Oranı	Üst Limit (₺)	Süre	Başvuru Mercii	Yararlanan
%60	4.809.000 /YIL	5 YIL	DESTEK ÖDEME:HİB	BİLİŞİMİN YILDIZLARI

ŞİRKETLERİN DESTEKLENEBİLEN BELGE/ SERTİFİKA/ AKREDİTASYONLAR LİSTESİ'NDE (EK-BELGELENDİRME) YER ALAN BELGE/ SERTİFİKA/AKREDİTASYONLARA İLİŞKİN AŞAĞIDA BELİRTİLEN GİDERLERİ DESTEKLENİR.

- ALIM VE YENİLEME GİDERLERİ
- MÜRACAAT VE DOKÜMAN İNCELEME
- BELGELENDİRME TETKİK GİDERLERİ
- BELGE KULLANIM ÜCRETLERİ
- ZORUNLU KAYIT ÜCRETLERİ
- TEST/ANALİZ GİDERLERİ



- 1 ALINACAK BELGE/SERTİFİKA'NIN BAKANLIĞIN LİSTESİNDE OLUP OLMADIĞI KONTROL EDİLİR
- 2 LİSTEDE DEĞİL İSE LİSTE KAPSAMINA ALINMA BAŞVURUSU YAPILIR
- 3 LİSTEDE İSE SATIN ALINIP İLGİLİ EVRAKLARLA 6 AY İÇERİSİNDE BAŞVURU YAPILIR

Destek Oranı	Üst Limit (₺)	Süre	Başvuru Mercii	Yararlanan
%60	1.202.000 /YIL	5 YIL	LİSTE KAPSAMINA ALINMA:BAKANLIK DESTEK ÖDEME:HİB	BİLİŞİMİN YILDIZLARI

YURT DIŐI ARAMA

ŐİRKETLERİN YAZILIM/MOBİL UYGULAMA/DİJİTAL OYUN/ DİJİTAL ARACILIK PLATFORMLARINDA GELİŐTİRME, KOD İNCELEME VE TEST ÇALIŐMALARINDA YURT DIŐINDA YERLEŐİK KİŐİLERDEN YARARLANMAK ÜZERE DESTEKLENEN ARAMA SİTELERİ LİSTESİ'NDE YER ALAN PLATFORMLAR ÜZERİNDEN GERÇEKLEŐTİRECEĐİ ANILAN ÇALIŐMALARIN YAPTIRILMASINA YÖNELİK AŐAĐIDA BELİRTİLEN GİDERLER DESTEKLENİR.



- İŐ ilanı verme
- İnsan kaynađı bulma
- Bađlantı kurma
- Aracılık

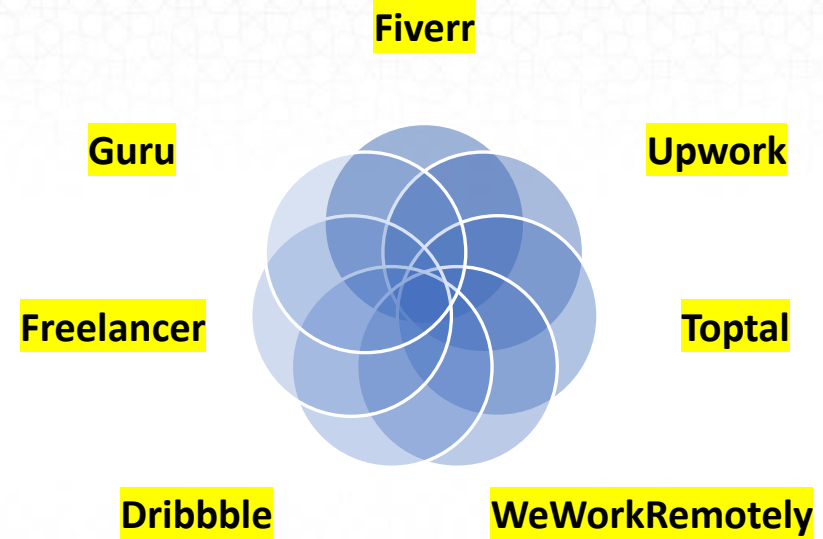

Destek Oranı	Üst Limit (₺)	Süre	Başvuru Mercii	Yararlanan
%60	1.202.000 /YIL	5 YIL	LİSTE KAPSAMINA ALINMA:BAKANLIK DESTEK ÖDEME:HİB	BİLİŐİMİN YILDIZLARI

ŐİRKETLERİN BU KAPSAMDA YAZILIM/MOBİL UYGULAMA/DİJİTAL OYUN/DİJİTAL ARACILIK PLATFORMLARININ KODLARININ TEST EDİLMESİNE İLİŐKİN YURT DIŐINDA YAPTIRACAĐI TEST GİDERLERİ DESTEKLENİR.



Destek Oranı	Üst Limit (₺)	Süre	Başvuru Mercii	Yararlanan
%50	2.404.000 /YIL	5 YIL	DESTEK ÖDEME:HİB	BİLİŐİMİN YILDIZLARI

ŞİRKETLERİN, GELİŞTİRDİKLERİ YAZILIM/DİJİTAL OYUN/MOBİL UYGULAMA/ DİJİTAL ARACILIK VE HİZMET PLATFORMUNUN YURT DIŞINA YÖNELİK TANITIM VE PAZARLAMA FAALİYETLERİNE İLİŞKİN DESTEKLENEN REKLAM, TANITIM, PAZARLAMA, ANALİZ FAALİYETLERİ LİSTESİ'NDE YER ALAN GİDERLER DESTEKLENİR.

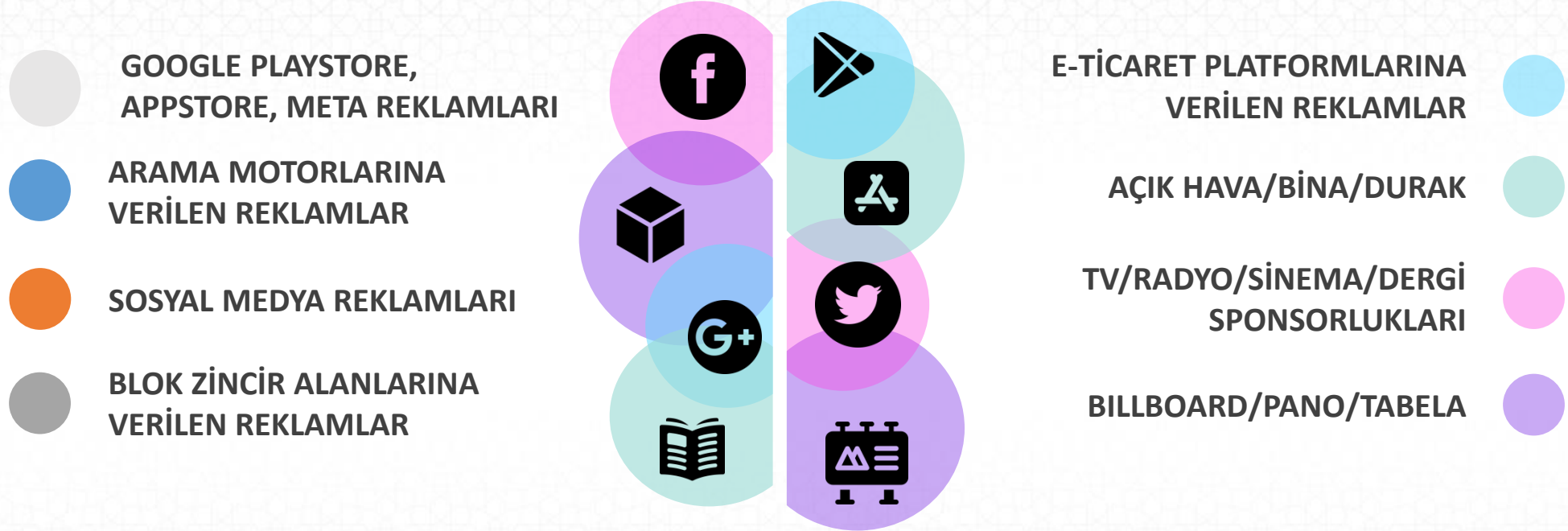

Destek Oranı	Üst Limit (₺)	Süre	Başvuru Mercii	Yararlanan
%70	19.237.000 /YIL/ YAZILIM/ OYUN/PLATFORM	5 YIL	DESTEK ÖDEME:HİB	BİLİŞİMİN YILDIZLARI

ŞİRKETLERİN, GELİŞTİRDİKLERİ YAZILIM/DİJİTAL OYUN/MOBİL UYGULAMA/ DİJİTAL ARACILIK VE HİZMET PLATFORMUNUN YURT DIŞINA YÖNELİK TANITIM VE PAZARLAMA FAALİYETLERİNE İLİŞKİN DESTEKLENEN REKLAM, TANITIM, PAZARLAMA, ANALİZ FAALİYETLERİ LİSTESİ'NDE YER ALAN GİDERLER DESTEKLENİR.

- GOOGLE PLAYSTORE, APPSTORE, META REKLAMLARI
- ARAMA MOTORLARINA VERİLEN REKLAMLAR
- SOSYAL MEDYA REKLAMLARI
- BLOK ZİNCİR ALANLARINA VERİLEN REKLAMLAR



- DESTEKTEN YARARLANACAK ŞİRKETLERİN YAZILIM/DİJİTAL OYUN/MOBİL UYGULAMALARININ İLGİLİ GOOGLE PLAYSTORE, APPSTORE'DA ŞİRKETİN KURUMSAL HESABINDA KAYITLI OLMASI GEREKİR.
- DESTEKTEN YARARLANACAK ŞİRKETLERİN UYGULAMA İÇİ VEYA REKLAMDAN ELDE ETTİKLERİ GELİRLERİNİ TÜRKİYE'YE GETİRDİĞİNİ GÖSTERMELERİ GEREKİR.

Destek Oranı	Üst Limit (₺)	Süre	Başvuru Mercii	Yararlanan
%70	19.237.000 /YIL/ YAZILIM/ OYUN/PLATFORM	5 YIL	DESTEK ÖDEME:HİB	BİLİŞİMİN YILDIZLARI

REKLAM, TANITIM PAZARLAMA (GENEL TANITIM)

ŞİRKETLERİN HİZMETLERİNİN/HİZMET ALANLARININ YURT DIŞINDA TANITILMASI VE GELİŞTİRİLMESİ AMACIYLA GERÇEKLEŞTİRDİKLERİ YURT DIŞINA YÖNELİK GENEL AMAÇLI TANITIM VE PAZARLAMA FAALİYETLERİNE İLİŞKİN DESTEKLENEN REKLAM, TANITIM, PAZARLAMA, ANALİZ FAALİYETLERİ LİSTESİ'NDE YER ALAN GİDERLER DESTEKLENİR.

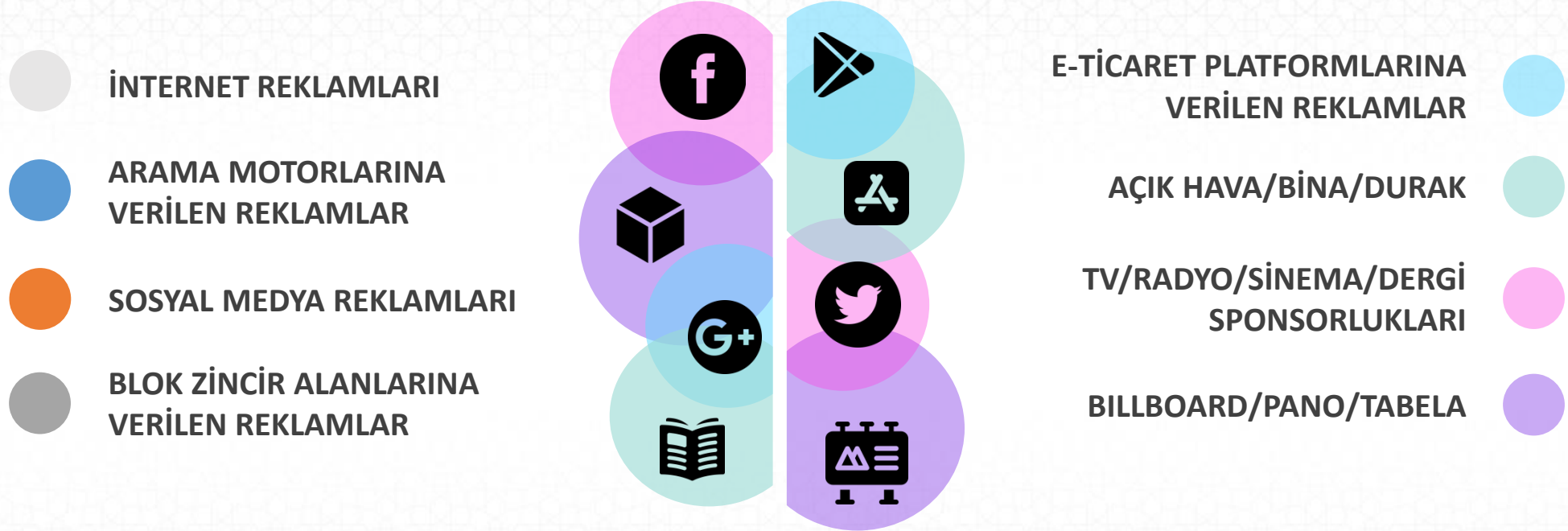

Destek Oranı	Üst Limit (₺)	Süre	Başvuru Mercii	Yararlanan
%70	7.214.000 /YIL	5 YIL	DESTEK ÖDEME:HİB	BİLİŞİMİN YILDIZLARI



ŞİRKET VE İŞBİRLİĞİ KURULUŞLARININ HİZMET ÜRÜNLERİNİN TANITILMASINA YÖNELİK OLARAK YURT DIŞINDA GÖSTERİMİ YAPILAN SİNEMA FİLMİ, BELGESEL, DİZİ, ANİMASYON FİLMİ VE PROGRAM FORMATI İLE DİJİTAL OYUNLARDA YER ALACAK HİZMET ÜRÜNÜ YERLEŞTİRMELERİNE YÖNELİK GİDERLERİ DESTEKLENİR.

- ❖ Gerçekleştirilecek tanıtım faaliyetlerinin yabancı dilde ve yurt dışına yönelik olarak yapılması zorunludur.

Destek Oranı	Üst Limit (₺)	Süre	Başvuru Mercii	Yararlanan
%60	9.618.000 /PLATFORM/YIL	5 YIL	DESTEK ÖDEME:HİB	BİLİŞİMİN YILDIZLARI

DANIŞMANLIK

ŞİRKETLERİN, ULUSLARARASI PAZARLARDA REKABET AVANTAJINI ARTIRMAK ÜZERE ŞİRKET/KURULUŞ/ÜNİVERSİTELERDEN ALINAN DESTEKLENEBİLİR DANIŞMANLIK KONULARI LİSTESİ'NDE YER ALAN KONULARA İLİŞKİN DANIŞMANLIK HİZMETLERİNE İLİŞKİN GİDERLERİ DESTEKLENİR.



BİLİŞİM DANIŞMANLIĞI

YÖNETİM DANIŞMANLIĞI

HUKUK DANIŞMANLIĞI



Destek Oranı	Üst Limit (₺)	Süre	Başvuru Mercii	Yararlanan
%60	7.214.000 /YIL	5 YIL	DESTEK ÖDEME:HİB	BİLİŞİMİN YILDIZLARI

ŞİRKETLER TARAFINDAN YAZILIM/MOBİL UYGULAMA/DİJİTAL OYUN/DİJİTAL ARACILIK VE HİZMET PLATFORMUNUN YURT DIŞI SATIŞ VE DAĞITIMINA YÖNELİK OLARAK UYGULAMA/OYUN PLATFORMLARINCA TAHSİL EDİLEN KOMİSYON BEDELLERİ DESTEKLENİR.



Destek Oranı	Üst Limit (₺)	Süre	Başvuru Mercii	Yararlanan
%70	7.214.000 /YIL	5 YIL	DESTEK ÖDEME:HİB	BİLİŞİMİN YILDIZLARI

ŞİRKETLER TARAFINDAN YURT DIŞI SATIŞ VE DAĞITIMA YÖNELİK OLARAK ACENTELERE YAPILAN KOMİSYON ÖDEMELERİ DESTEKLENİR.



Destek Oranı	Üst Limit (₺)	Süre	Başvuru Mercii	Yararlanan
%60	7.214.000 /YIL	5 YIL	DESTEK ÖDEME:HİB	BİLİŞİMİN YILDIZLARI

BU PROGRAMDA YER ALAN ŐİRKETLERİN ULUSLARARASI İHALELERE KATILIM SAĐLAMASINA YÖNELİK OLARAK YURT DIŐINDA YERLEŐİK KURUMLAR VE/VEYA KAMU KURULUŐLARI TARAFINDAN AÇILAN İHALELER NETİCESİNDE HİZMET/ÜRÜN NİTELİĐİNDEKİ TESLİMATLARINA KARŐILIK OLARAK İMZALANAN SÖZLEŐMELERİ DESTEKLENİR.

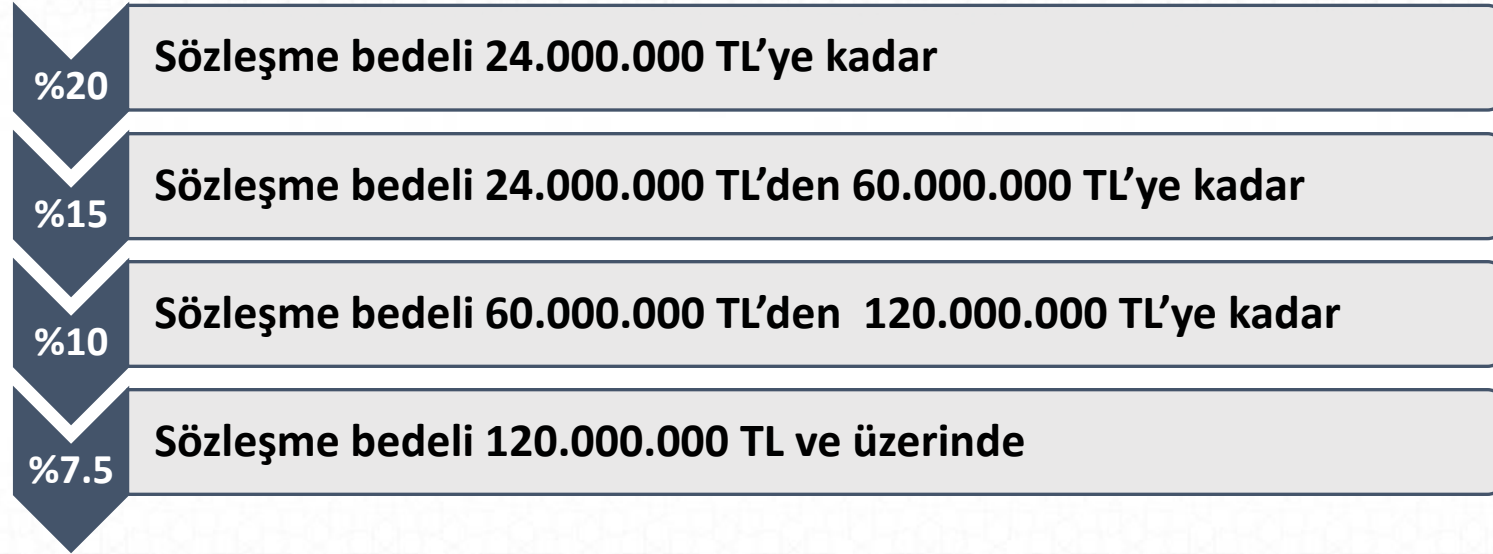

Destek Oranı	Üst Limit (₺)	Süre	Başvuru Mercii	Yararlanan
KADEMELİ	24.046.000 / SÖZLEŐME	5 YIL	ÖN ONAY:BAKANLIK DESTEK ÖDEME:HİB	BİLİŐİMİN YILDIZLARI

BU PROGRAMDA YER ALAN ŞİRKETLERİN ORTA VE YÜKSEK TEKNOLOJİ ÜRÜN VE HİZMETLERİNİN SATIŞ VE PAZARLAMASINA YÖNELİK OLARAK YURT DIŞI PAZARLARDA KURACAĞI BİRİMLERİN AŞAĞIDA BELİRTİLEN GİDERLERİ DESTEKLENİR.



Kurulumuna yönelik mali/hukuki danışmanlık giderleri,

Brüt kiralama/kullanım hakkı, komisyon, hizmet ve birime yönelik temel kurulum, dekorasyon ve teknik donanım giderleri,

Mali müşavirlik / muhasebe ve işletme hizmeti / barındırma ve dijital kaynak hizmeti (sunucu, bulut, güvenlik vb.) giderleri,

Birim bünyesinde aynı anda 2 (iki) kişinin istihdamına yönelik giderler

❖ Şirketler bu madde kapsamındaki desteklerden en fazla 20 birim için yararlanabilir.

Destek Oranı	Üst Limit (₺)	Süre	Başvuru Mercii	Yararlanan
%70	4.809.000 /BİRİM	5 YIL	ÖN ONAY:BAKANLIK DESTEK ÖDEME:HİB	BİLİŞİMİN YILDIZLARI

ÜLKEMİZİN HİZMET İHRACATININ ARTIRILMASI VE ULUSLARARASI PROJELERDE ETKİN OLARAK YER ALABİLMESİNİ TEMİNEN ŞİRKETLERİN, YURT DIŞINDA YERLEŞİK ŞİRKETLER, KURUMLAR VE/VEYA KAMU KURULUŞLARI İLE YÜKLENİCİ ANLAŞMALARI YAPMALARINA YÖNELİK OLARAK BU PROGRAMDA YER ALAN ŞİRKETLERİN AŞAĞIDA BELİRTİLEN GİDERLERİ DESTEKLENİR.

- MAKİNE/EKİPMAN/DONANIM/YAZILIM ALIMI VEYA KİRALAMA GİDERLERİ
- EĞİTİM, DANIŞMANLIK VE YAZILIMCI SERTİFİKASYONU GİDERLERİ
- HİZMET/YAZILIM SERTİFİKASYONU, TEST/ANALİZ VE ÜRÜN DOĞRULAMA GİDERLERİ

- PATENT, TASARIM, MODEL VE FİKRİ MÜLKİYET HAKKI TESCİLİNE YÖNELİK GİDERLER
- KURULUM VE BAKIMA İLİŞKİN PROJE PERSONELİNİN 5 DEFA YURT DIŞI SEYAHAT VE KONAKLAMA GİDERLERİ
- AYNI ANDA 2 KİŞİYE AİT PROJE ÇALIŞANI İSTİHDAM GİDERLERİ

Destek Oranı	Üst Limit (₺)	Süre	Başvuru Mercii	Yararlanan
%60	4.809.000 /PROJE	2 YIL	ÖN ONAY: BAKANLIK DESTEK ÖDEME:HİB	BİLİŞİMİN YILDIZLARI

YÜKSEK KATMA DEĞERLİ YÜKLENİCİ PROJE DESTEĞİ (2)

POTANSİYEL ANLAŞMA/ÖN SİPARİŞ/SÖZLEŞME DEĞERİNDEKİ İLAVE HER 24.046.000 TL TUTAR İÇİN DESTEK TUTARI 4.809.000 TL VE PROJE ÇALIŞANI SAYISI İKİŞER İLAVE EDİLEREK KADEME ARTIRIMLI OLARAK UYGULANIR.

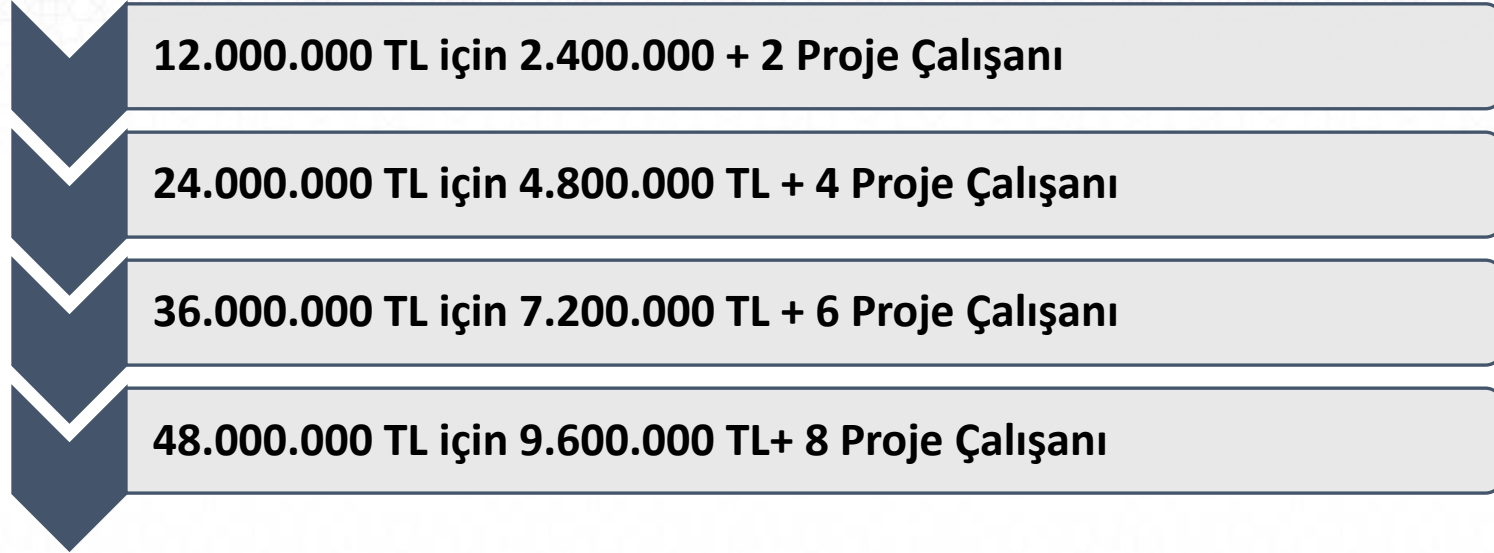

❖ Destek tutarı **48.093.000 TL'yi geçemez.**

Destek Oranı	Üst Limit (₺)	Süre	Başvuru Mercii	Yararlanan
%60	48.093.000	2 YIL	ÖN ONAY: BAKANLIK DESTEK ÖDEME:HİB	BİLİŞİMİN YILDIZLARI

ÜLKEMİZİN BÖLGESEL VE ULUSLARARASI VERİ MERKEZİ OLMASINA YÖNELİK OLARAK HİZMET GELİRLERİNİN **EN AZ %20'SİNİ YURT DIŞINDAN ELDE EDEN** TÜRKİYE'DE YERLEŞİK VERİ MERKEZİ İŞLETMECİSİ ŞİRKETLER VE/VEYA İŞBİRLİĞİ KURULUŞLARI TARAFINDAN ÜLKEMİZDE KURULAN VERİ MERKEZLERİNİN AŞAĞIDA BELİRTİLEN GİDERLERİ DESTEKLENİR.



Yurt dışına yönelik reklam, tanıtım ve pazarlama giderleri,

İnternet altyapısı kurulumu ve kiralanması, donanım ve yazılım alımı/kiralanması ilişkin giderler,

Eğitim/danışmanlık giderleri,

Hizmet/yazılım sertifikasyonu, test/analiz giderleri,

Aynı anda en fazla 4 kişinin istihdam giderleri

- ❖ Bu maddede yer alan destekler kapsamında satın alınacak/kiralanacak makine, teçhizat ve yazılımın Genelge'de belirtilen şartları haiz yerli malı ve/veya yerli üretim belgesine/logosuna sahip olması durumunda, destek oranına % 10 ilave edilir.

Destek Oranı	Üst Limit (₺)	Süre	Başvuru Mercii	Yararlanan
%60	48.093.000 /2 YIL	2 YIL	DESTEK ÖDEME:HİB	BİLİŞİMİN YILDIZLARI

YURT DIŐI ETKİNLİK BİREYSEL KATILIM

ŐİRKETLERİN FİZİKİ VE/VEYA SANAL ORTAMDA DÜZENLENEN BAKANLIKÇA UYGUN GÖRÜLEN YURT DIŐI FUAR/KONGRE/KONFERANS/SEMİNER GİBİ ETKİNLİKLERE KATILIMLARINA İLİŐKİN AŐAĐIDA BELİRTİLEN GİDERLERİ DESTEKLENİR.



Alan ve stant kirasi

Tasarım ve dekorasyon giderleri

Fuar/etkinlik katılım sözleşmesinde yer alan kayıt, elektrik, internet, temizlik, sigorta vb. diđer zorunlu giderler

Sanal etkinlik katılım giderleri

Fuar alanındaki/fuara yönelik tanıtım giderleri

En fazla 2 temsilcinin ekonomi sınıfı uçak, tren, gemi, otobüs bileti ile transfer giderleri

Destek Oranı	Üst Limit (₺)	Süre	Başvuru Mercii	Yararlanan
%60	601.000 /ETKİNLİK	5 YIL	LİSTE KAPSAMINA ALINMA:BAKANLIK DESTEK ÖDEME:HİB	BİLİŐİMİN YILDIZLARI

YURT DIŐI ETKİNLİK MİLLİ KATILIM

İŐBİRLİĐİ KURULUŐLARI VEYA ORGANİZATÖRLER TARAFINDAN FİZİKİ VE/VEYA SANAL ORTAMDA DÜZENLENEN MİLLİ KATILIM ORGANİZASYONLARINDA BU PROGRAM KAPSAMINDA YER ALAN ŐİRKETLERİN GERÇEKLEŐTİRECEKLERİ AŐAĐIDA BELİRTİLEN GİDERLER DESTEKLENİR.

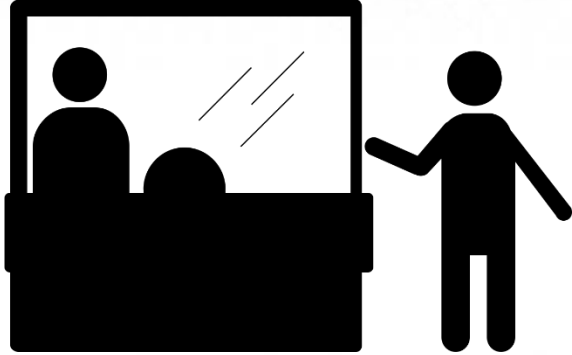

Alan ve stant kirasi

Tasarım ve dekorasyon giderleri

Fuar/etkinlik katılım sözleşmesinde yer alan kayıt, elektrik, internet, temizlik, sigorta vb. diđer zorunlu giderler

Sanal etkinlik katılım giderleri

Fuar alanındaki/fuara yönelik tanıtım giderleri

En fazla 2 temsilcinin ekonomi sınıfı uçak, tren, gemi, otobüs bileti ile transfer giderleri

En fazla 2 temsilcinin temsilcinin kiői başına günlük 4500 TL'yi geçmemek kaydıyla oda ve kahvaltı giderleri

Destek Oranı	Üst Limit (₺)	Süre	Başvuru Mercii	Yararlanan
%70	601.000 /ETKİNLİK	5 YIL	DESTEK ÖDEME:HİB	BİLİŐİMİN YILDIZLARI

ŞİRKETLERİN BAKANLIKÇA DESTEK KAPSAMINA ALINARAK BAKANLIĞIN İNTERNET SİTESİNDE YAYIMLANAN YURT İÇİ FUARLAR İLE KONGRE/KONFERANS/SEMİNER ETKİNLİKLERİNE KATILIMLARINA İLİŞKİN AŞAĞIDA BELİRTİLEN BİREYSEL KATILIM GİDERLERİ DESTEKLENİR.



Fuar katılım sözleşmesinde yer alan zorunlu giderler

Sanal etkinlik katılım giderleri

Fuar alanındaki/fuara yönelik tanıtım giderleri

Tasarım ve dekorasyon giderleri

Alan ve stant kirasi

Destek Oranı	Üst Limit (₺)	Süre	Başvuru Mercii	Yararlanan
%60	360.000 /ETKİNLİK	5 YIL	LİSTE KAPSAMINA ALINMA:BAKANLIK DESTEK ÖDEME:HİB	BİLİŞİMİN YILDIZLARI

YURT DIŐI PLATFORM ALIMI DANIŐMANLIK

ŐİRKETLERİN YURT DIŐINDA YERLEŐİK ŐİRKETE AİT MARKA/OYUN/YAZILIM/DİJİTAL ARACILIK PLATFORMU ALIMINA YÖNELİK MALİ VE HUKUKİ DANIŐMANLIK HİZMETLERİNE İLİŐKİN GİDERLERİ DESTEKLENİR.



Destek Oranı	Üst Limit (₺)	Süre	Başvuru Mercii	Yararlanan
%60	6.011.000 /YIL	5 YIL	DESTEK ÖDEME:HİB	BİLİŐİMİN YILDIZLARI



Hedef/Uzak Ülkeler

**Bilişim, Yazılım, Dijital ve İletişim Hizmetleri
Daire Başkanlığı
2023**

Aşağıda yer alan desteklerin “**Hedef/Uzak Ülkeler Listesi**”nde yer alan ülkelere yönelik gerçekleştirilmesi halinde destek oranı **%10 artırımlı** uygulanır

UZAK ÜLKELER LİSTESİ

ABD

BREZİLYA

ENDONEZYA

GÜNEY AFRİKA CUMHURİYETİ

HİNDİSTAN

GÜNEY KORE CUMHURİYETİ

JAPONYA

KANADA

MALEZYA

NİJERYA

PAKİSTAN

HEDEF ÜLKELER LİSTESİ

ALMANYA

AZERBAYCAN

BİRLEŞİK ARAP EMİRLİKLERİ

BULGARİSTAN

HOLLANDA

İNGİLTERE

İSPANYA

KATAR

KAZAKİSTAN

RUSYA FEDERASYONU

SİNGAPUR

ÖZBEKİSTAN

Tekno-Hızlandırıcı İhracat Proje desteği,

Ürün/hizmet/marka/patent/fikri mülkiyet hakkı tescil ve koruma desteği,

Belgelendirme desteği,

Hizmet pazarlamaya yönelik e-ticaret site ve platformlara bireysel üyelik desteği,

Reklam, tanıtım ve pazarlama desteği,

Komisyon desteği,

Yurt dışı birim desteği,

Yıldız Teknoloji Ofisleri desteği,

Yurt dışı fuar/kongre/konferans/seminerlere bireysel katılım desteği,

Yurt dışı ihale desteği

Aşağıda yer alan desteklerin “**Hedef/Uzak Ülkeler Listesi**”nde yer alan ülkelere yönelik olarak gerçekleştirilmesi durumunda, destek oranı **%20 artırımlı** uygulanır

UZAK ÜLKELER LİSTESİ

ABD

BREZİLYA

ENDONEZYA

GÜNEY AFRİKA CUMHURİYETİ

HİNDİSTAN

GÜNEY KORE CUMHURİYETİ

JAPONYA

KANADA

MALEZYA

NİJERYA

PAKİSTAN

HEDEF ÜLKELER LİSTESİ

ALMANYA

AZERBAYCAN

BİRLEŞİK ARAP EMİRLİKLERİ

BULGARİSTAN

HOLLANDA

İNGİLTERE

İSPANYA

KATAR

KAZAKİSTAN

RUSYA FEDERASYONU

SİNGAPUR

ÖZBEKİSTAN

Yurt dışı
fuar/kongre/konferans/seminer
milli katılım desteği

Sektörel ticaret ve alım heyeti
desteği

HİSER yurt dışı pazarlama ve alım
heyeti faaliyeti

Yurt dışı Yüksek Katma Değerli
Bilişim Yüklenici Proje desteği



İzleme - Değerlendirme

Bilişim, Yazılım, Dijital ve İletişim Hizmetleri
Daire Başkanlığı
2023

İHRACATA HAZIRLIK VE KURUMSAL KAPASİTE OLUŞTURMA AŞAMASI DESTEKLERİ VE YURT DIŞINA YÖNELİK PAZARLAMA VE PAZARDA TUTUNDURMA AŞAMASI DESTEKLERİ KAPSAMINDA YARARLANILAN DESTEKLERE İLİŞKİN ŞİRKETLERE YÖNELİK OLARAK İZLEME VE DEĞERLENDİRME GERÇEKLEŞTİRİLECEKTİR. İZLEME - DEĞERLENDİRMEDE, DESTEK KAPSAMINDAKİ ŞİRKETLERİN DÖVİZ KAZANDIRICI HİZMET GELİRLERİ DİKKATE ALINACAKTIR.

İçerisinde bulunulan takvim yılından **2 yıl önceki** takvim yılında yararlanılan toplam destek tutarı ile **1 yıl önceki** takvim yılında elde edilen döviz kazandırıcı hizmet geliri karşılaştırılır. Karşılaştırma sonucunda, döviz kazandırıcı hizmet gelirinin yararlanılan **destek tutarı oranına göre** takvim yılı içerisinde yararlanılacak destek belirlenir.

<u>YAPILAN İHRACAT</u>	<u>UYGULANACAK DESTEK ORANI</u>
YARARLANILAN DESTEĞİN 5 KATINDAN FAZLA İSE	DEĞİŞMEZ
YARARLANILAN DESTEĞİN 4 KATI İLE 5 KATI ARASINDA İSE	10 PUAN DÜŞER
YARARLANILAN DESTEĞİN 3 KATI İLE 4 KATI ARASINDA İSE	20 PUAN DÜŞER
YARARLANILAN DESTEĞİN 2 KATI İLE 3 KATI ARASINDA İSE	30 PUAN DÜŞER
YARARLANILAN DESTEĞİN 1 KATI İLE 2KATI ARASINDA İSE	40 PUAN DÜŞER
YARARLANILAN DESTEKTEN AZ İSE	50 PUAN DÜŞER

Örneğin,

Bir firma için 2022 yıl içerisinde yapılan değerlendirmede;

Firmanın 2020 yılında almış olduğu destek ödemesi ile 2021 yılında yapmış olduğu ihracat geliri karşılaştırılır.

Firma 2020 yılında 100 TL destek ödemesi almış ise,

2021 yılında ise en az 500 TL ihracat geliri elde etmiş ise 2022 yılında alacağı destekleri aynı destek oranı üzerinden almaya devam eder.

Firma 2020 yılında 100 TL destek ödemesi almış ise,

2021 yılında ise 400 TL ile 500 TL arasında ihracat geliri elde etmiş ise 2022 yılında alacağı destekleri, destek oranı 10 puan düşürülerek almaya devam eder: *Reklam, Tanıtım, Pazarlama giderlerinin %60'ı yerine, %50'si gibi.*

Firma 2020 yılında 100 TL destek ödemesi almış ise,

2021 yılında ise 100 TL'den daha az ihracat geliri elde etmiş ise 2022 yılında alacağı destekleri, destek oranı 50 puan düşürülerek almaya devam eder: *Reklam, Tanıtım, Pazarlama giderlerinin %60'ı yerine, %10'u gibi.*

- Yapılan ihracatın, alınan destekten düşük olması durumu bir yıl daha devam ederse, firma desteklerden yararlanamaz.
- Destek kapsamından çıkan firmaların yıllık döviz kazandırıcı hizmet gelirlerinin daha önce son 3 yıl yararlanılan toplam destek tutarını aşması halinde ihracat-destek miktarı oranı çerçevesinde yeniden desteklerden yararlanmaya hak kazanırlar.
- Bu izleme ve değerlendirme, her yıl yapılarak yararlanılabilecek destek oranları güncellenir.





Ön Şartlar

**Bilişim, Yazılım, Dijital ve İletişim Hizmetleri
Daire Başkanlığı
2023**

1

Şirket ve işbirliği kuruluşlarının **DYS**'ye (**Destek Yönetim Sistemi**) kayıt olmaları zorunludur. Şirketlerin, tanımlama işlemlerinin yapılabilmesine yönelik olarak yapacakları başvurudan önce **MERSİS** kayıtlarını güncellemeleri ve faaliyet gösterdikleri sektör (**NACE**) bilgisini doğru ve eksiksiz olarak belirtmeleri gerekir.

2

Şirketler; ibraz ettikleri ticaret sicili, imza sirküleri, yurt dışı ortaklık oranı bilgileri ile diğer bilgi ve belgelerin güncel tutulmasından sorumludur, gerçekleşecek değişiklikleri Hizmet İhracatçıları Birliği'ne bildirmekle yükümlüdür.

3

Desteklerden yararlanacak şirketlerin faaliyet alanlarının daha önce belirtilen bilişim sektörlerinde olması ve satışa hazır ticarileşmiş hizmet ürünlerinin bulunması gerekir.

4

Desteklerden yararlanmak için daha önce ihracat yapmış olma zorunluluğu yoktur.

1

ŞİRKET BİLGİ FORMU VE DESTEK TAAHHÜTNAMESİ VE EKİNDE YER ALAN BELGELERİN (EK-ŞİRKET BİLGİ FORMU),

- Son sermaye yapısını gösterir Türkiye Ticaret Sicili gazetesi veya hazirun cetveli veya pay sahipleri listesi/çizelgesi,
- Şirketin uygulama/oyun/yazılım internet mağazaları/platformlarında yer alan yazılım/dijital oyun/mobil uygulama/ dijital aracılık platformu ve buna ilişkin yapılan yurtdışı reklam harcamalarının/giderlerinin destekten yararlanacak şirkete ait olduğunu gösterir ispatlayıcı belge/ ekran görüntüsü (örnek: Google Ads (My Client Center (MCC)), Meta (Ads Manager), Tiktok, Snapchat, Unity, Apple Search Ads) (Hesap bilgileri bölümünde şirket isminin görünmesi gerekmektedir.)
- Şirketin hizmetlerinin/ yazılım/dijital oyun/mobil uygulama/ dijital aracılık platformunun yer aldığı web sitesinin şirkete ait olduğunu gösterir ispatlayıcı belge/ekran görüntüsü (domain kaydı) (Örnek: <https://whois.domaintools.com/> gibi sitelerde yapılan sorgu neticesinde web sitesinin üzerine kayıtlı olduğu şirket isminin görünmesi gerekmektedir)
- Hizmet İhracatçıları Birliği Üyelik Belgesi

2

FİNANSAL BİLGİ FORUMUNUN (EK-FİNANSAL BİLGİ FORMU),

3

YURT DIŞI ORTAKLIK YAPISINI GÖSTERİR BELGELERİNİ (DESTEĞE KONU FAALİYETLERDE)

İLK BAŞVURUDA VE HER TAKVİM YILINDA EN AZ 1(BİR) DEFA KEP ÜZERİNDEN (HİB) HİZMET İHRACATÇILARI BİRLİĞİ'NE İLETİLMESİ GEREKMEKTEDİR.



App Store Connect «Banking» sayfası

App Store Connect

Apps

Analytics

Trends

Reports

Users and Access

Agreements

Bank Accounts

OYUN VE YAZILI...

Apps + ...

Search All Statuses v

App Store Connect Agreements, Tax, and Banking v

Bank Accounts Anonim Şirketi ?

Agreements

Tax

Banking

Legal Entity

Invoices

Bank Accounts

Name	Bank	Account No.	Country or Region	Status	In Use
Bank Accounts ANONİM ŞİRKETİ GARANTİ	TURKIYE GARANTI BANKASI A.S.	Bank Accounts	Turkey	Clear	✓



Google Play Console

Play Console'da Ara

Google Play Console «Tüm Uygulamalar» sayfası



Google Play 10 yaşına giriyor

Tüm uygulamalar

Gelen Kutusu 41

Politika durumu

Kullanıcılar ve izinler

Sipariş yönetimi

Raporları indirin

Yorumlar

İstatistikler

Finansal

Hesap ayrıntıları

Geliştirici sayfası

İlişkilendirilmiş geliştirici hesapları

Etkinlik günlüğü

Kurulum

E-posta listeleri

Fiyatlandırma şablonları

Oyun projeleri

Lisans testi

Ödeme profili

API erişimi

Bağlı hizmetler

Bildirimler

Karşılaştırma

Uygulama aktarma

Uygulama oluştur

Tüm uygulamalar

Erişiminiz olan tüm uygulamaları ve oyunları geliştirici hesabınızda görüntüleyin

Yeni uygulama oluşturmak için izninizin olması gerekir

Sabitlenen uygulamalar

Uygulamalara hızlıca erişmek ve önemli metrikleri görüntülemek için uygulamaları buraya sabitleyin

16 uygulama

Filtreleme ölçütü:

Genel

Uygulama veya paket adına göre arayın

Uygulama	Uygulamayı yükleyen kullanıcı sayısı	Uygulama durumu	Güncelleme durumu	Son güncellenme tarihi

Satırları göster: 10 1 - 10 / 16

Google Play Console «Account Details» sayfası

Google Play Console

Search Play Console

Account details

Account type: Organization. [Change account type](#)

Developer account ID: [REDACTED]

Organization name: **YAZILIM VE PAZARLAMA AS**

Organization address:

Turkey

Select country or region

Street address line 1: [REDACTED] NO 5 D 1

Street address line 2:

Postal code: [REDACTED]

District: SİSİLİ



.com.tr

Updated 15 minutes ago

** Domain Name: .com.tr

** Registrant:

Yazılım Hizmetleri Ltd. Şti.

İstanbul,
Türkiye

** Registrar:

NIC Handle :

Organization Name :

Address :

Phone :

Fax :

** Domain Servers:

ns1.bifollow.com

ns2.bifollow.com

** Additional Info:

Created on.....: 2015-Aug-14.

Expires on.....: 2025-Aug-13.

(Whois Domain Sorgulama Örneği)

1

DESTEK BAŞVURULARI KEP İLE YAPILMASI VE BELGELERİN ELEKTRONİK İMZALI OLMASI GEREKMEKTEDİR.

2

ÖDEMELERİN BANKACILIK KANALI İLE GERÇEKLEŞTİRİLMESİ GEREKMEKTEDİR.

3

DESTEK BAŞVURULARINDA HARCAMA ÖNCESİ ÖN ÖDEME YAPILMAMAKTADIR.

4

İŞBİRLİĞİ KURULUŞLARININ GERÇEKLEŞTİRDİĞİ TÜM FAALİYETLERDE, KATILIMCI FİRMALARIN TAMAMININ DYS'YE (DESTEK YÖNETİM SİSTEMİ) KAYIT OLMALARI ZORUNLUDUR.

5

DESTEK ÖDEME BAŞVURULARI DESTEK BAZINDA BELİRTİLEN BAŞVURU BELGELERİ İLE BİRLİKTE EN ESKİ ÖDEME BELGESİ/FAALİYET TARİHİNDEN İTİBAREN EN GEÇ 6 (ALTI) AY İÇİNDE KEP ÜZERİNDEN HİB'E (HİZMET İHRACATÇILARI BİRLİĞİ) YAPILIR.

- KEP aracılığıyla iletilen her başvuruda;
 - **İmza sirkülerinin başvuru ile birlikte sunulması,**
 - Başvuruda yer alan belgelerden her birinin başvuru sahibini temsil ve ilzama yetkili kişi/kişiler tarafından 5070 sayılı Elektronik İmza Kanunu standartlarına uygun nitelikli elektronik sertifika kullanılarak oluşturulan **elektronik imza ile imzalanması,**
 - Elektronik imzalı dokümanların **dosya uzantılarının İncelemeci Kuruluşa ait** (Bakanlık/İBGS/Bölge Müdürlüğü vd.) **Elektronik Belge Yönetim Sistemince tanınır olması** zorunludur.
- Belgeler elektronik imza ile imzalandıktan sonra orijinal halleri ile KEP gönderisinin ekine yüklenmelidir. (.zip, .rar ve benzeri sıkıştırılmış dosya uzantıları gönderilmemelidir). KEP ve elektronik imza ile ilgili sorunlarınızı bu hizmetleri aldığınız kuruluşlara iletmelisiniz.
- KEP Adreslerimiz: T.C. Ticaret Bakanlığı (**ticaretbakanligi@hs01.kep.tr**), Hizmet İhracatçıları Birliği (**hib@hs01.kep.tr**), . Belgeler sadece mevzuatta belirtilen başvuru mercii kuruluşun KEP adresine iletilmelidir.
- **İşlemlerin düzgün ve hızlı yapılabilmesi için, başvurularda konu ve ilgili birimin belirtildiği üst yazının (dilekçe) yer alması gerekmektedir.**
- Başvuru dilekçesinde konu kısmında karar numarası ve destek adının belirtilmesi, alt kısmında temsile yetkili kişi en üst düzey başvuru sahibinin isim ve unvan bilgilerinin yer alması gerekmektedir.

TÜM BAŞVURULARI İLGİLENDİREN ORTAK HUSUSLARA

«ORTAK DİKKAT EDİLECEK HUSUSLAR»
DOSYASINDAN ULAŞILABİLİR.

DİKKAT EDİLECEK HUSUSLAR

(Destek başvurularına ilişkin önemli hususları ifade etmekte olup, Genelge ile birlikte esas alınması gerekmektedir)

1. KEP ile yapılacak başvurularda, bu formun ve ekinde sunulacak belgelerin birleştirilmemesi, her belgenin ayrı ayrı taranarak KEP'e eklenmesi gerekmektedir.
2. Excel formları ayrıca excel formatında KEP'e eklenmelidir.
3. Tüm formlar bilgisayar ortamında doldurulmalıdır.
4. Destek başvurusunda bulunulan yazılım/dijital oyun/mobil uygulama/ dijital aracılık platformunun yer aldığı dijital marketlerde ilgili yazılım/dijital oyun/mobil uygulama/ dijital aracılık platformunun sağlayıcı/geliştirici/telif bölümlerinde destek başvurusu yapan firmadan farklı bir firmanın bilgilerinin olması durumunda başvuru desteğe konu edilmez.
5. Destek başvurusunda bulunulan yazılım/dijital oyun/mobil uygulama/ dijital aracılık platformunun marka tescilinin farklı bir firmaya ait olduğunun tespit edilmesi durumunda başvuru desteğe konu edilmez.
6. Destekler kapsamında gerçekleştirilecek tanıtım faaliyetlerinin yabancı dilde ve yurt dışına yönelik olarak yapılması zorunludur.
7. Genelgenin 8.-27.-33.-37.-38.-41.-42.-44.-62.-70.-71.-72.'inci maddelerinde yer alan destek unsurları kapsamında sosyal medyada verilen reklamların desteklenebilmesi için, reklamın sosyal medya mecrasında öne çıkarıldığı sponsorlu reklam olması; yararlanıcıların/işbirliği kuruluşlarının sosyal medya tasarımı, güncellemesi, içeriklendirmesi, yönetimi giderlerinin desteklenebilmesi için ise sponsorlu reklamlar aracılığıyla sosyal medya sayfasına yönelik düzenli olarak tanıtım yapılması gerekir.
8. Yurt dışında düzenlenen fatura, sözleşme, ödeme belgesi ile faaliyet gerçekleşme raporu, yurt dışı birime ilişkin belgeler ve resmi internet sitelerinden erişilemeyen tescil belgeleri ve diğer evraklar için Ticaret Müşavirliği/Ataşeliği onayı gerekir.
9. Türkiye'de düzenlenen belgeler ile arama motoru ve sosyal medya reklamları gibi elektronik ortamda kontrol edilebilen belgeler için Ticaret Müşavirliği/Ataşeliği onayı aranmaz.
10. İlgili ülke resmi kamu Kurum ve Kuruluşlarının resmi internet sitelerinden erişime açık/doğrulanabilir olan belgeler için Ticaret Müşavirliği / Ataşeliği onayı aranmaz.
11. Yurt dışında düzenlenen banka ödeme belgelerinin Ticaret Müşavirliği/Ataşeliği tarafından onaylanması halinde banka onayı aranmaz.
12. Ticaret Müşavirlikleri/Ataşelikleri, belge asıllarını görerek, yeminli tercümanlar tarafından tercüme edilmiş belgeleri onaylayabilir. Bu durumda, belge aslının onaylanması şartı aranmaz.
13. Düzenlenen bir sözleşmede hizmet alınan taraf yabancı ise söz konusu sözleşmenin, yabancı şirketin yerleşik olduğu ülkedeki Ticaret Müşavirliği/Ataşeliği/Bakanlık Temsilcisi tarafından onaylanması gerekir.
14. Yurt dışında düzenlenmiş harcamaya ilişkin belgelerin düzenlendiği ülke ile faaliyetin gerçekleştirildiği ülke farklı

<http://www.ticaret.gov.tr>

KURUMSAL

TEŞKİLAT

MEVZUAT

İSTATİSTİK

ÜLKELER

İLETİŞİM

YEŞİL MUTABAKAT

Q

ENGLISH

E-HİZMETLER

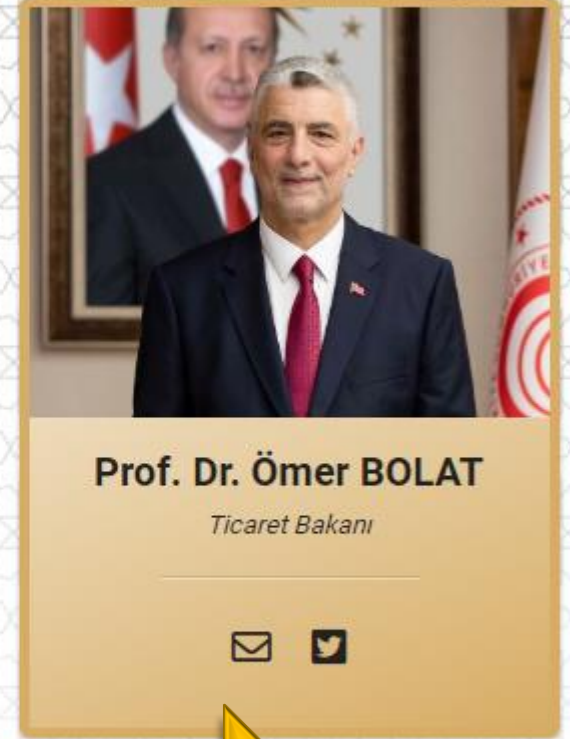

Ticaret Bakanı Bolat, TOBB Başkanı Hisarcıkloğlu'nu Kabul Etti

Ticaret Bakanı Ömer Bolat, Türkiye Odalar ve Borsalar Birliği (TOBB) Başkanı Rifat Hisarcıkloğlu ve ekibini Bakanlıkta ağırladı.

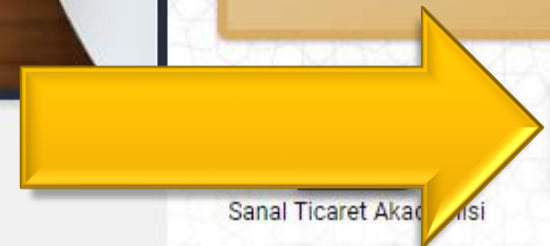

Sanal Ticaret Akademi'si



Destekler

ANA SAYFA

KURUMSAL

TEŞKİLAT

MEVZUAT

İSTATİSTİK

ÜLKELER

İLETİŞİM

COVID-19
Ticaret Önlemleri

Q

ENGLISH

E-HİZMETLER

Destekler

Kolay Destek

Desteklerin görsellerle ve anlaşılır bir şekilde anlatıldığı yeni web sitemize ulaşabilirsiniz.

İhracat Destekleri

Bakanlığımız tarafından yürütülmekte olan ihracata yönelik devlet yardımları, yurtdışına açılma sürecinde firmalarımıza destek

Hizmet Sektörü Destekleri

Teknik müşavirlik, sağlık turizmi, film, eğitim, bilişim ve yönetim danışmanlığı gibi hizmet sektörlerinin ticaretinin desteklenmesine ve

Yurt Dışı Teknik Müşavirlik Hizmetleri...

Ticaret Bakanlığı teknik müşavirlik hizmetlerine yönelik olarak kapsamlı bir Devlet Yardımı programı yürütmektedir.



Destek Yönetim Sistemi (DYS)

Mal ve hizmet ihracatına yönelik devlet destekleri ile Dâhilde sonulanmasına kadar tüm süreçlerinin dijital ortamda yürütü

Harite İşleme Rejimi, Vergi Resim Har İstisnası ve Belgesiz İhracat Kredilerine ilişkin başvuruların ilk aşamadan

Hizmet Sektörü Destekleri

Bakanlığımızca sunulan hizmet sektörü desteklerine yönelik mevzuat ve detaylı bilgilere buradan erişebilirsiniz.



Hizmet İhracatının Tanımlanması, Sınıflandırılması Ve Desteklenmesi Hakkında Karar

Eğitim, sağlık ve spor turizmi, kültür, fuar, yönetim danışmanlığı, yeşil ve taşımacılık-lojistik hizmetleri ihracatı desteği



Türkiye Bilişim Sektörünün Uluslararasılaşması ve E-Turquality (Bilişimin Yıldızları) Programı

Ülkemizin bilişim ihracatının artmasına yönelik yeni destek programı



Yurt Dışı Lojistik Dağıtım Ağları Destek Programı

İhracatımızın lojistik ayağının sağlamlaştırılması ve dünya lojistik sektöründe etkinliğimizin artırılmasına yönelik destekler



Döviz Kazandırıcı Hizmet Sektörleri Markalaşma Desteği



Bilişim Hizmetleri Sektörüne Sunulan Desteklere İlişkin Özet Tablo



Bilişim Sektörü Destekleri Sunumu



Desteklerden Nasıl Yararlanabilirim?



Karar



Uygulama Usul ve Esasları (Genelge)



İhracata Hazırlık ve Kurumsal Kapasite Oluşturma Aşaması Destekleri



Yurt Dışına Yönelik Pazarlama ve Pazarda Tutundurma Aşaması Destekleri



Teşekkürler

**Bilişim, Yazılım, Dijital ve İletişim Hizmetleri
Daire Başkanlığı
2023**